HALLOWEENKODER

Løs Halloweenkoder

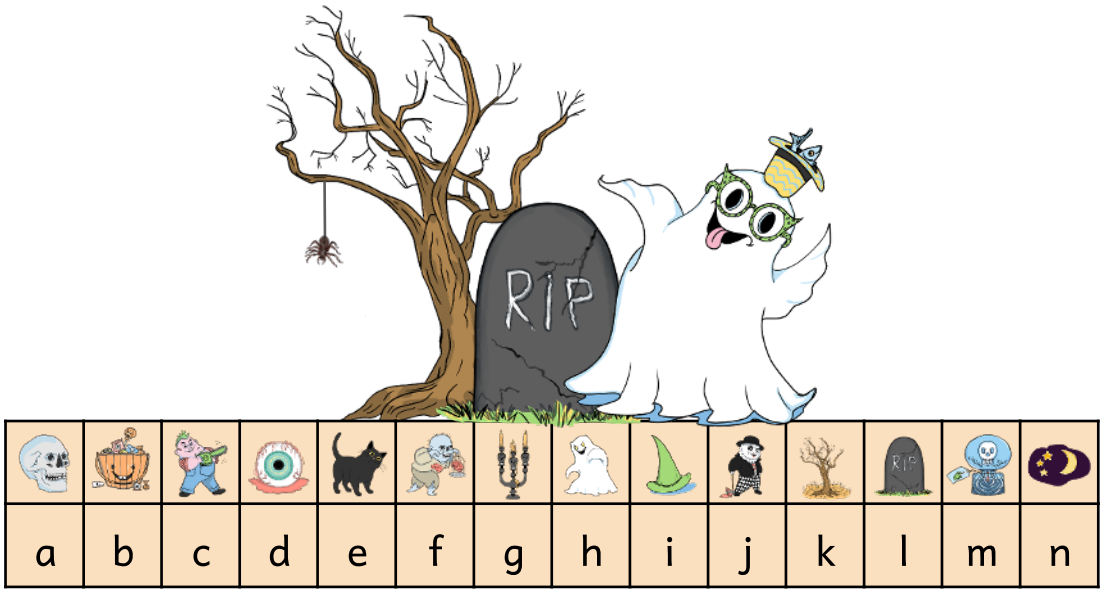

a	b	c	d	e	f	g	h	i	j	k	l	m	n



___ ___ ___ ___



___ ___ ___ ___

Navn: _____

Klasse: _____

Tekst og illustrationerer ©legoglektie.dk

Løs Halloweenkoden

Hvad skal der stå? Find billedet i tabellen og skriv bogstavet.

													
a	b	c	d	e	f	g	h	i	j	k	l	m	n

													
o	p	q	r	s	t	u	v	x	y	z	æ	ø	å





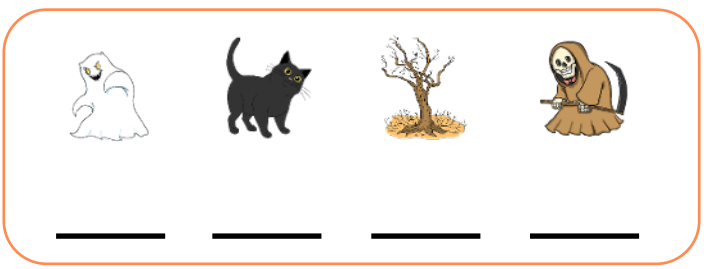







Halloween er en højtid, som fejres d. 31. oktober. Så klæder folk sig ud og pynter op. Nogle synes, det er hyggeligt, mens det for andre godt kan være lidt skræmmende.

Tekst & illustrationer ©legoglektie.dk

Løs Halloweenkoden

Hvad skal der stå? Find billedet i tabellen og skriv bogstavet.

													
a	b	c	d	e	f	g	h	i	j	k	l	m	n

													
o	p	q	r	s	t	u	v	x	y	z	æ	ø	å

  

____ ____ ____

 

____ ____!

  

____ ____ ____

 

____ ____

 

____ ____

____ ____ ____.

I Danmark har vi allehelgensdag, hvilket er en kristen tradition, som minder lidt om Halloween. Mange bruger dagen til at mindes de mennesker, som man har holdt af, men som er døde og ikke længere er hos os.

Tekst & illustrationer ©legoglektie.dk

Løs Halloweenkoden

Hvad skal der stå? Find billedet i tabellen og skriv bogstavet.

													
a	b	c	d	e	f	g	h	i	j	k	l	m	n

													
o	p	q	r	s	t	u	v	x	y	z	æ	ø	å


















Halloween fejres på mange forskellige måder rundt omkring i verden. Nogle steder holder man store udklædningsfester, og andre steder finder man ro til at mindes de døde.

Tekst & illustrationer ©legoglektie.dk

Svar på spørgsmålet

Halloweenkoden stiller dig et spørgsmål.
Løs koden og skriv svaret på linjen.

													
a	b	c	d	e	f	g	h	i	j	k	l	m	n

													
o	p	q	r	s	t	u	v	x	y	z	æ	ø	å

   

____ ____ ____ ____

    

____ ____ ____ ____ ____

  

____ ____ ____ ____ ?

Svar: _____

Før man brugte græskar, var det normalt, at man i fx Irland brugte en grøntsag, der hedder en roe. Man udhulede roen og satte lys i, ligesom man gør med græskar i dag.

Tekst & illustrationer ©legoglektie.dk

Svar på spørgsmålet

Halloweenkoden stiller dig et spørgsmål.
Løs koden og skriv svaret på linjen.

													
a	b	c	d	e	f	g	h	i	j	k	l	m	n

													
o	p	q	r	s	t	u	v	x	y	z	æ	ø	å

   

____ ____ ____ ____

     

____ ____ ____ ____ ____ ____

 

____ ____ ____ ____ ____ ____?

Svar: _____

Selvom Halloween er ekstra stort i USA, så stammer højtiden faktisk fra forskellige stammer, der levede i Europa i jernalderen. De kaldte højtiden for "Samhain".

Tekst & illustrationer ©legoglektie.dk

Svar på spørgsmålet

Halloweenkoden stiller dig et spørgsmål.
Løs koden og skriv svaret på linjen.

													
a	b	c	d	e	f	g	h	i	j	k	l	m	n

													
o	p	q	r	s	t	u	v	x	y	z	æ	ø	å

      

____ ____ ____ ____ ____ ____ ____

    

____ ____ ____ ____ ____ ____

____ ____ ____ ____ ?

Svar: _____

Når det er Halloween, er der mange, som skærer græskar for så at stille dem udenfor deres dør. Det stammer fra gammel overtro om, at det ville holde onde ånder væk.

Tekst & illustrationer ©legoglektie.dk

Svar på spørgsmålet

Halloweenkoden stiller dig et spørgsmål.
Løs koden og skriv svaret på linjen.

													
a	b	c	d	e	f	g	h	i	j	k	l	m	n

													
o	p	q	r	s	t	u	v	x	y	z	æ	ø	å

      

____ ____ ____ ____ ____ ____ ____

    

____ ____ ____ ____ ____ ____

____ ____ ____ ____ ____ ____?

Svar: _____

Vidste du, at børn i gamle dage gik fra hus til hus for at spørge om mad? Med tiden er det blevet til en tradition til Halloween, hvor børn klæder sig ud og spørger om slik.

Tekst & illustrationer ©legoglektie.dk

Svar på spørgsmålet

Halloweenkoden stiller dig et spørgsmål.
Løs koden og skriv svaret på linjen.

													
a	b	c	d	e	f	g	h	i	j	k	l	m	n

													
o	p	q	r	s	t	u	v	x	y	z	æ	ø	å

   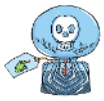

____ ____ ____ ____

   

____ ____ ____ ____

   

____ ____ ____ ____ ____ ____ ____?

Svar: _____

Halloween er blevet mere og mere populært i Danmark. Faktisk så populært at mange ikke længere holder fastelavn, hvor man også plejer at klæde sig ud.

Tekst & illustrationer ©legoglektie.dk

Svar på spørgsmålet

Halloweenkoden stiller dig et spørgsmål.
Løs koden og skriv svaret på linjen.

													
a	b	c	d	e	f	g	h	i	j	k	l	m	n

													
o	p	q	r	s	t	u	v	x	y	z	æ	ø	å

      

____ ____ ____ ____ ____ ____ ____

    

____ ____ ____ ____ ____ ____ ____

____ ____ ____ ____ ____ ____ ____ ____?

Svar: _____

I gamle dage troede man, at grænsen mellem de døde og levende forsvandt omkring Halloween, så der kunne komme spøgelser ind i vores verden.

Tekst & illustrationer ©legoglektie.dk