

Mit hæfte om Afrikas dyr

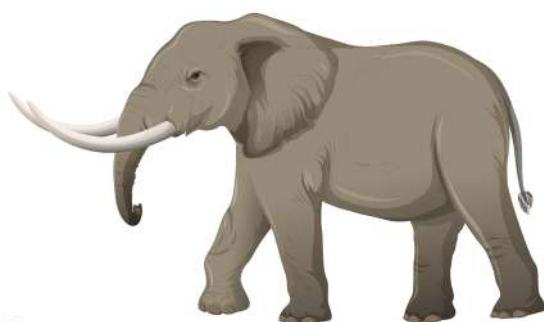

Mit navn _____

Mit hæfte om strudsen



Mit navn _____

Strudsen



Strudsen er verdens største fugl.
Den kan dog ikke flyve.

Strudsen kan løbe meget stærkt.
Den kan løbe helt op til 70 **km/t!**

Strudsen har store øjne og et godt **syn**.

Strudsens **hjerne** er lille. Lige så lille
som en valnød.

Øjnene fylder det meste af hovedet.



Strudsen



Strudsen lægger **æg**. Ægget kan blive op til 15 cm langt.
Det kan veje over 1 kg!

Efter 40 dage **klækker** ægget.
Strudse-ungen kommer ud til sin mor.



Skriv ordet

Strudsen kan bedst lide åbne, store, tørre områder, som savanner og ørkener i Afrika. De lever normalt i små flokke.



næb

hals

øjne

vinger

trædepude

Test din viden om strudsen!

Strudsen har lange ben og en lang hals. Den er normalt sort med hvide fjer på vingerne og halsen.

Hvor hurtigt løber strudsen?



30 km/t

70 km/t

50 km/t

Hvad er størst på en struds hoved?



Strudsen lægger æg.

Sandt



Falsk



Lær om strudsen

Strudsen spiser alt muligt forskelligt. Den kan både lide små krybdyr, planter, insekter og små pattedyr.

Sæt en streg fra ordet til strudsen.

næb



øjne

hals

vinger

træde-pude

Sæt ring som strudsen

Strudsen har en unik evne til at spise sten. Stenen hjælper med at nedbryde, det strudsen har spist nede i maven ved at male den.

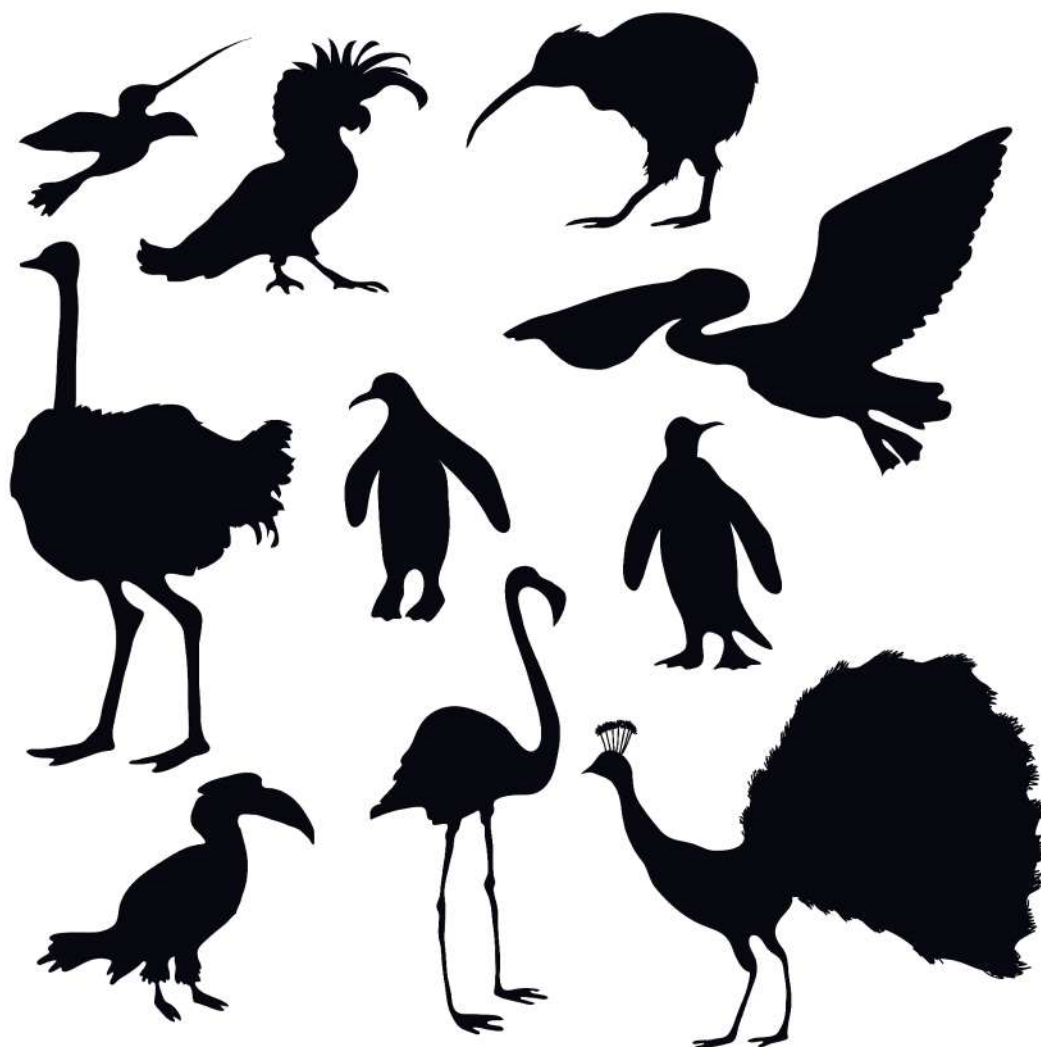

Kan du genkende andre fugle? Skriv dem.

Forklar ordet

Strudse er generelt et sky og genert dyr. De er hurtige til at opdage potentielle farer og løber hurtigt væk, eller slår den fjenden ned, med dens lange kløer.

Sæt en streg fra ordet til forklaringen.

klækker

En nød man kan spise.

syn

Sprække og revne.

valnød

Hvad man kan se.

trædepude

Det bløde under strudsens fod.



Farv og skriv om strudsen

Har du set en struds stikke hovedet i jorden på fjernsyn før? Det gør strudsen faktisk ikke i virkeligheden, men den løber i stedet væk, når den får et chok.

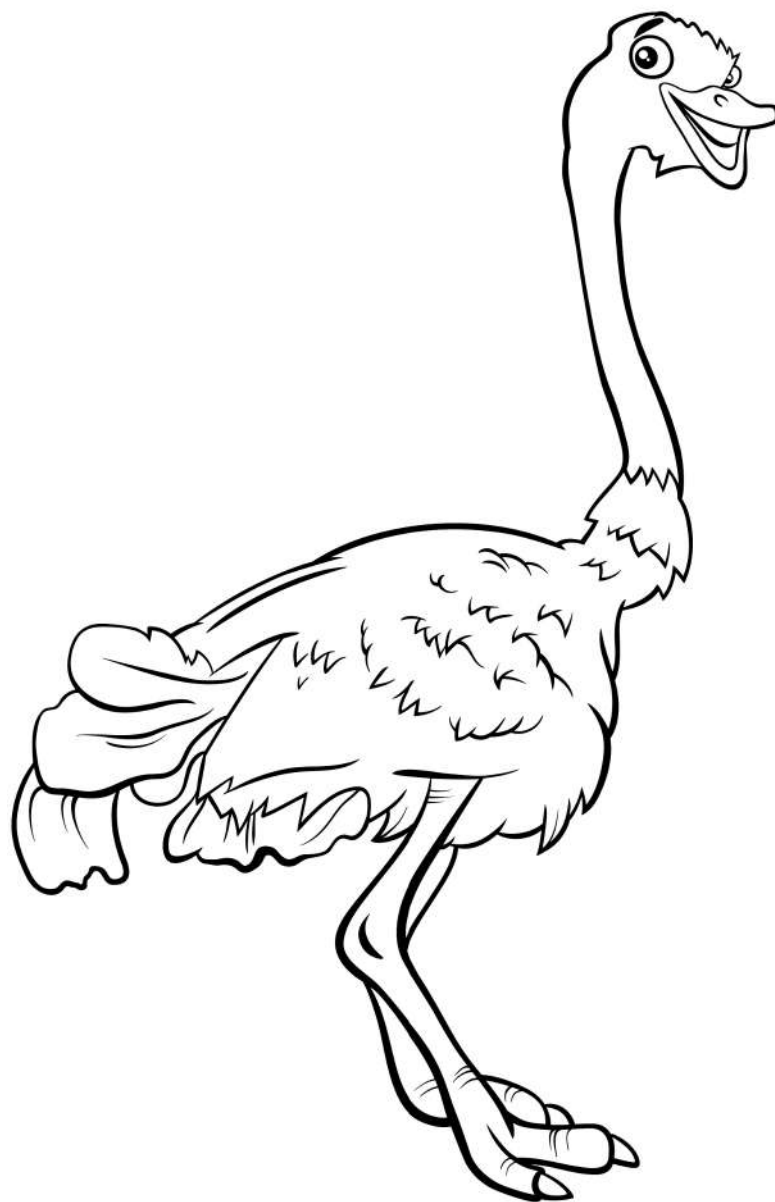

Skriv om strudsen:

Mit hæfte om giraffen



Mit navn _____

Giraf



Giraffen lever syd for **Sahara** på Afrikas **savanner**. Den er et meget stort dyr.

Giraffen kan veje op til 1100 kg. Den kan blive helt op til 6 meter høj.

Giraffen er det dyr på land, som har det største **hjerte**.

Giraffens hjerte er 20 gange så stort som et menneske-hjerte!

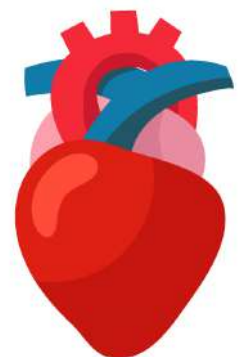

Giraf

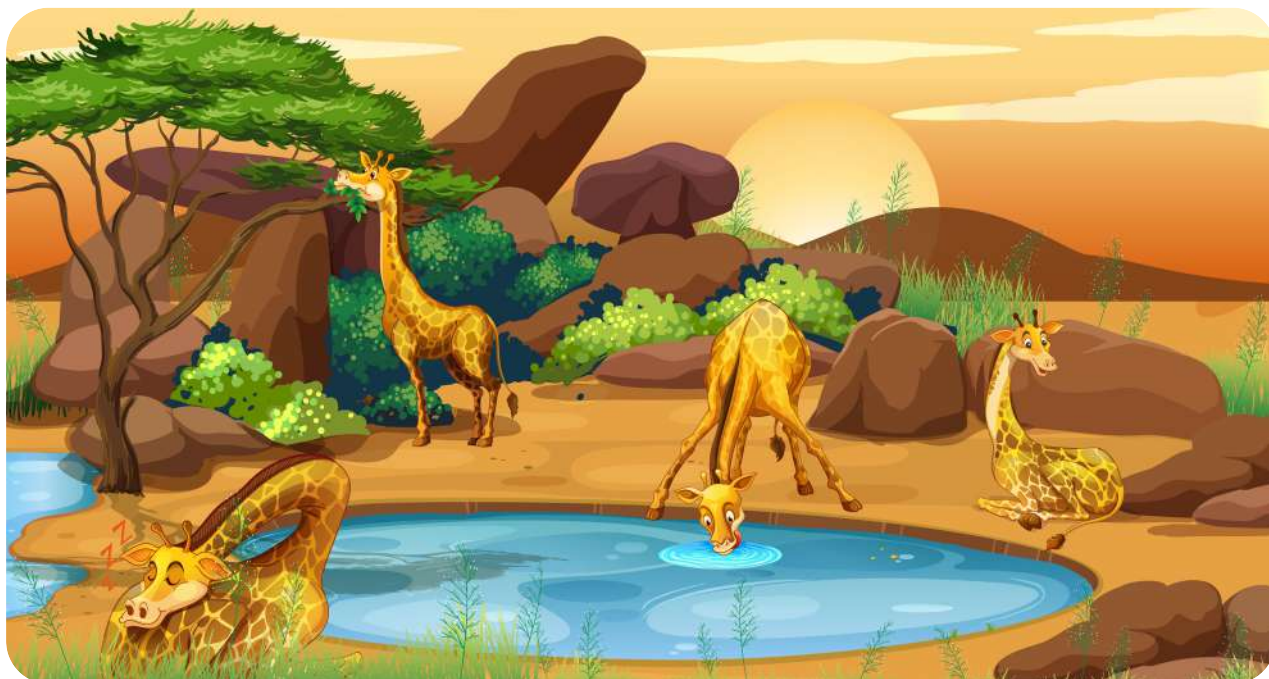

Giraffen er et **patte-dyr**, så den føder levende **unger**. Den føder én unge om året.

Giraffen spiser bladene øverst på de høje træer. Den bruger sin lange hals og sine lange **forben** til at nå dem.



Læs ordene

Giraffen er gul eller orange med brune pletter. Alle giraffer har forskellige pletter, ligesom alle mennesker har forskellige fingeraftryk.

Sæt kryds over ordene, der passer til giraffen.

striber

pletter

gul

lang hals

lille

blå

høj

sort

spiser blade



Find giraffen mellem skyggerne. Sæt ring.

Giraffen har en ret speciel tunge, som kan være helt op til 45 cm lang. Tungen har også en mærk blå-agtig farve.

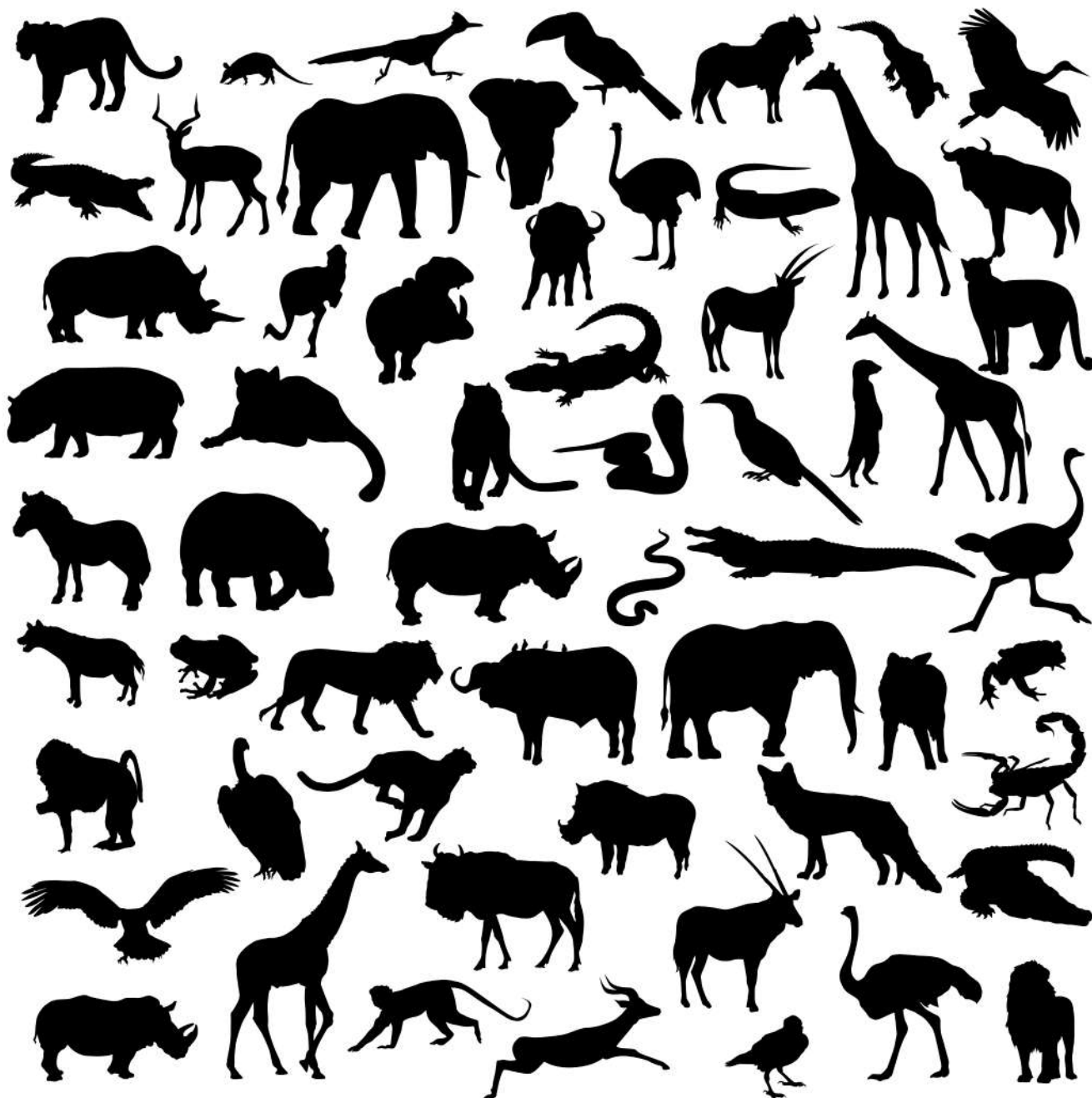

Tegn en giraf

Giraffer lever i løse grupper og kommunikerer med hinanden gennem lyde og kropssprog.

Du skal nu tegne en giraf på savannen.
Skriv hvad du ved om giraffen på linjerne.



Skriv ordet

Mennesker er gravide i 9 måneder, men giraffen er gravid i hele 15 måneder, og når den så føder, står ungen op.



giraf

hals

hjerte

pattedyr

savanne

Test din viden om giraffen!

Giraffen er kendt som meget rolige og fredelige dyr, som går langsomt rundt på savannen.

Hvilken slags dyr er en giraf? Sæt en ring.

Patte-dyr

Kryb-dyr

Rov-dyr

Giraffens hjerte er 20 gange så stort som:
(sæt kryds)



Et fuglehjerte



Et hundehjerte



Et menneskehjerte

Priktegning

Giraffen har et kæmpe stort hjerte, der kan veje op mod 11 kg. Hjertet skal være så stort, fordi det skal pumpe blodet op af den lange hals til giraffens hoved.

Forbind numrene med hinanden. Start ved nummer 1.
Farvelæg den bagefter.

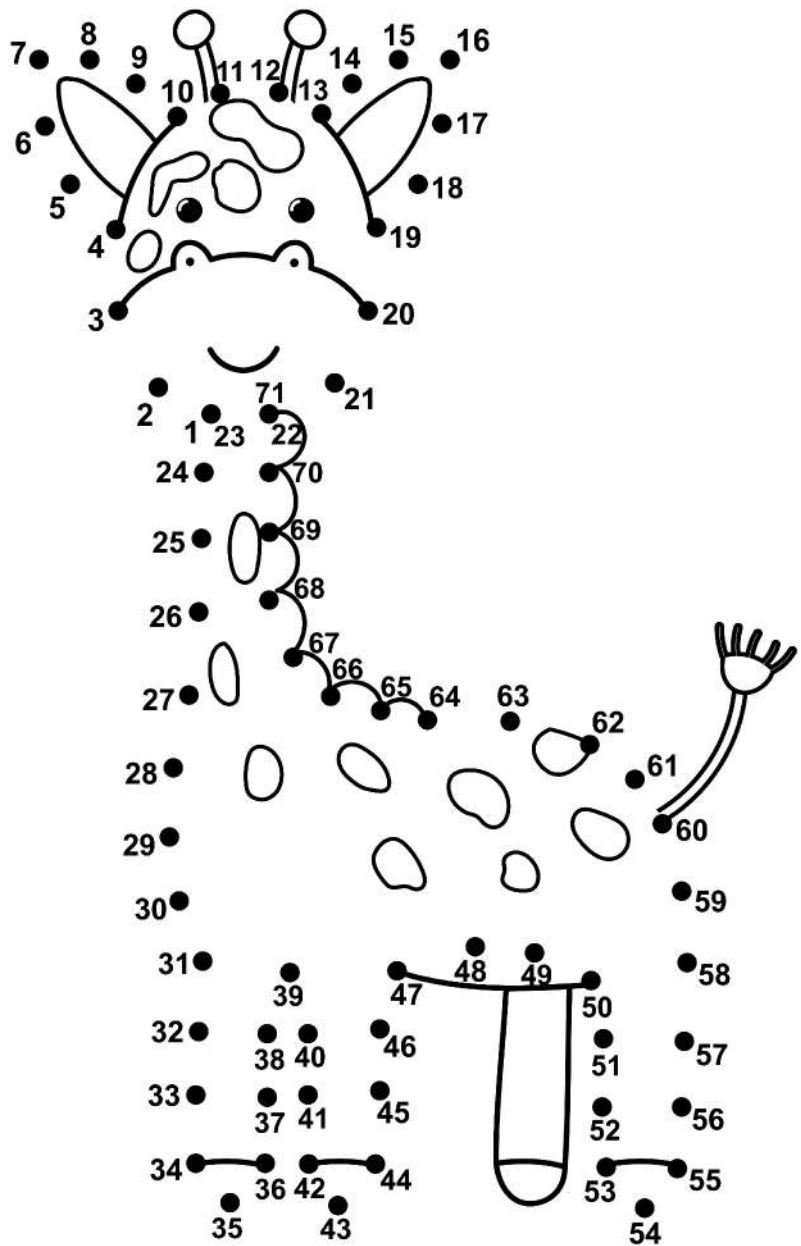
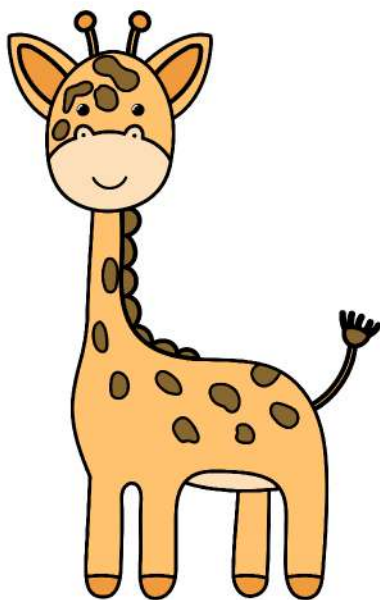

Mit hæfte om elefanten

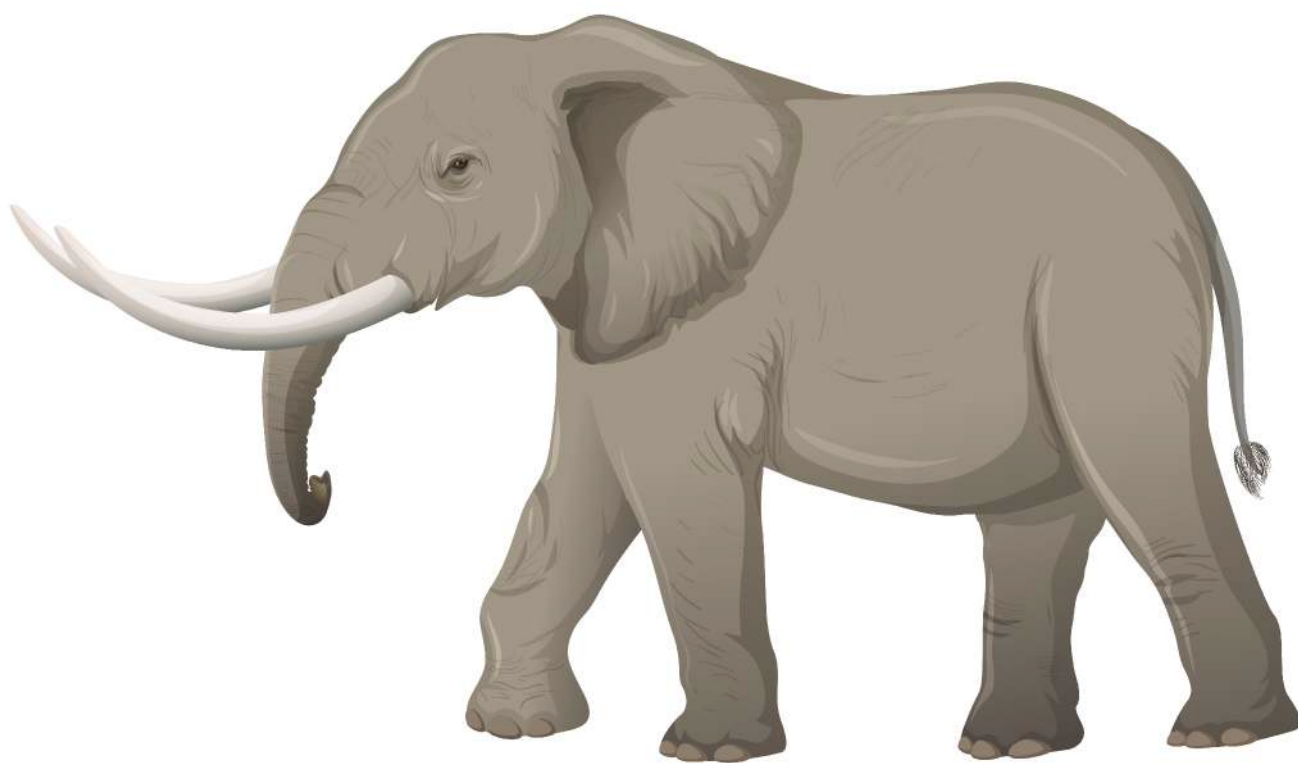

Mit navn _____

Elefant



Elefanten er et meget stort dyr. Den kan veje helt op til **6 ton!**

Den kan blive meget gammel - helt op til 80 år gammel!

Elefanten er et af de klogeste dyr i verden. Dens hjerne er ligeså **udviklet** som vores.



Elefant



Der er to typer af afrikanske elefanter:

- **Savanne-elefanter**, som lever på savannen.
- **Skovelefanter**, der lever i **junglen**.

Savanne-elefanten er den største.

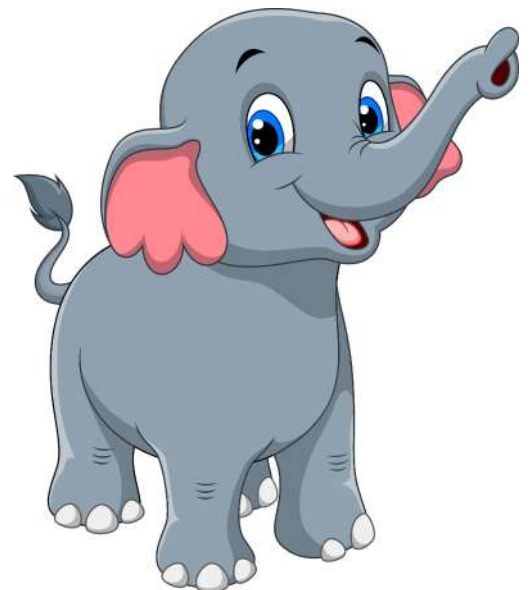

Elefant



Elefanten er særlig kendt for sine store ører, sin lange **snabel** og sine lange **stød-tænder**.

Elefanten spiser op til 400 **kg** mad på én dag. Den drikker mellem 100 og 200 **liter** vand om dagen!



Sæt ordene på plads

Elefanten er det største dyr som lever på landjorden. Den kan være op til fire meter høj og veje næsten 6 ton.

Skriv ordene nedenfor i de rigtige felter.

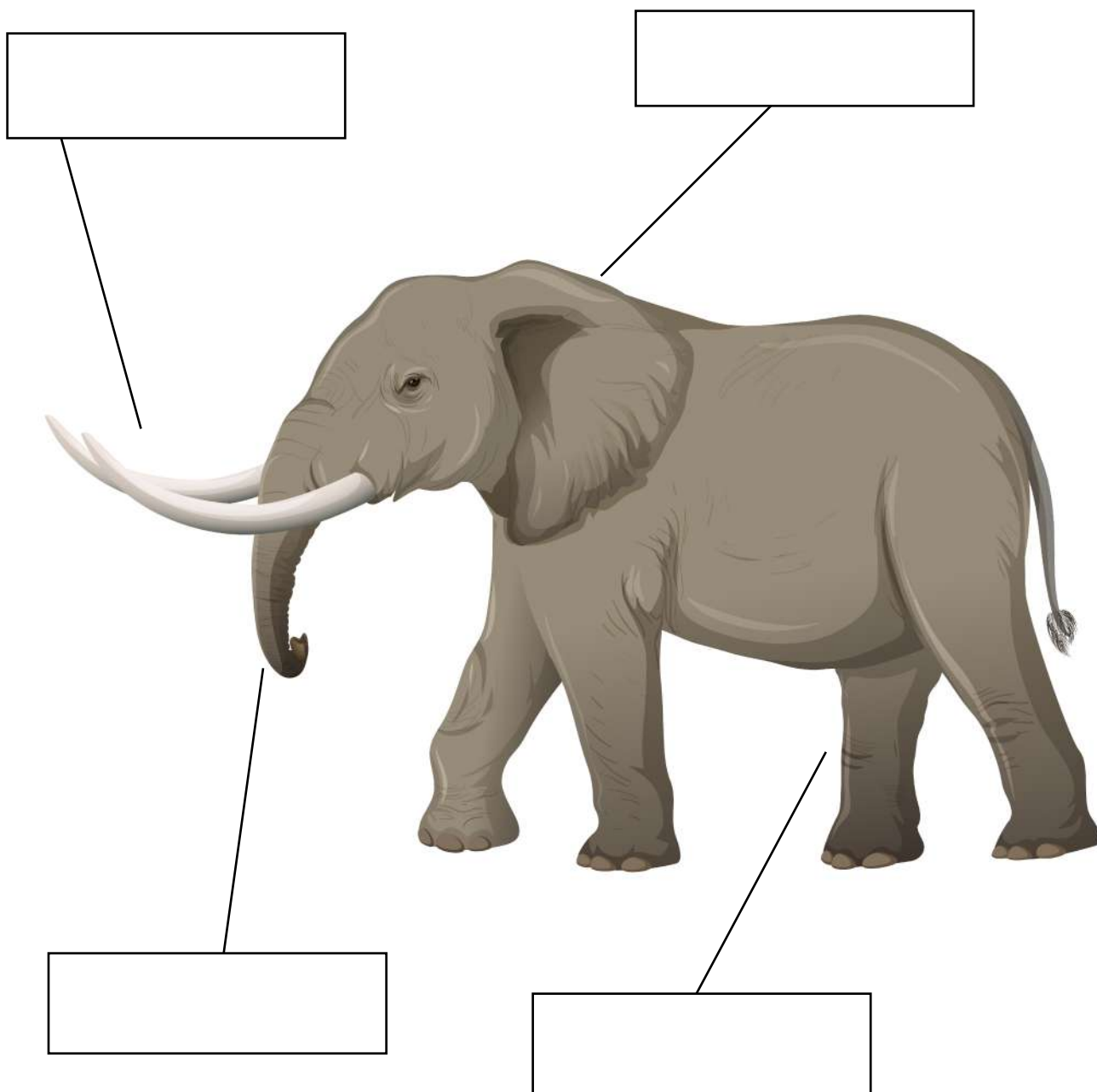

stødtand

øre

snabel

ben

Find 7 fejl på det nederste billede og farv

Elefanter er kendt for deres store stødtænder. Stødtænderne hjælper elefanten med at løfte genstande, skrabe bark af træer og selvforsvar.



Skriv hvilke andre dyr der lever blandt elefanten?

Skriv ordet

Elefanten er et af de klogeste dyr på planeten. Den kan både huske, løse problemer og har komplicerede følelser.

ton

stødtand

snabel

klog

elefant

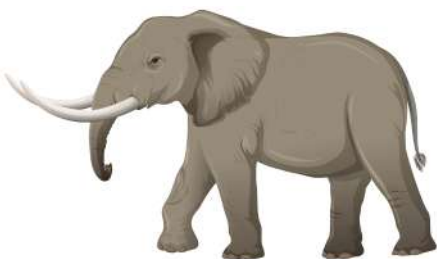

Find elefanterne mellem skyggerne. Sæt ring.

Elefanter kan snakke med hinanden gennem lyde, kropssprog og berøring. De kan også kommunikere med lyde, som er så lyse, at mennesker ikke kan høre dem.

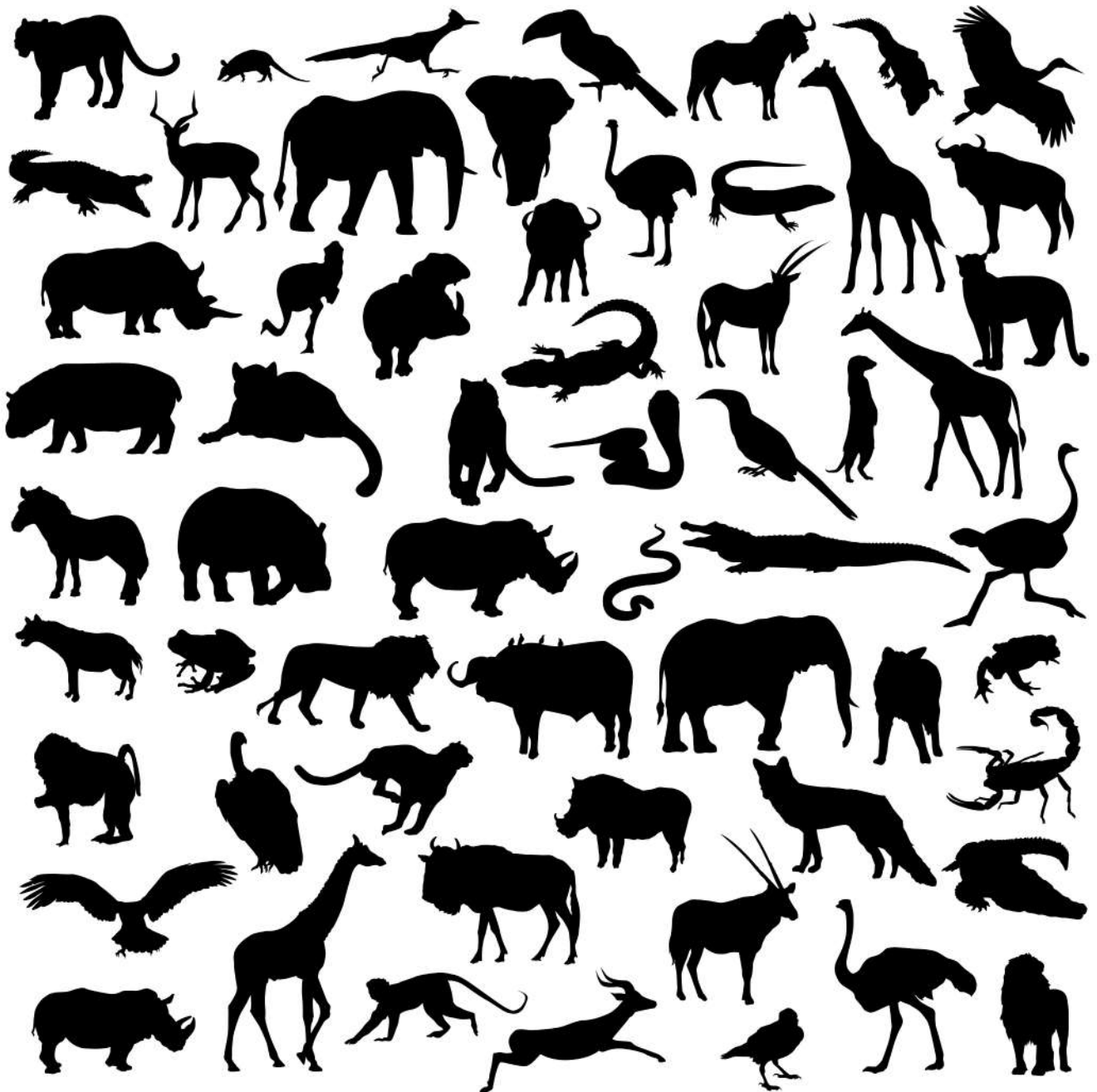

Test din viden om elefanten!

Desværre er elefanten en ret truet art. Der er mange jægere, som gerne vil skære elefantens stødtænder af, fordi de er mange penge værd.

Hvor gammel kan elefanten blive?

80 år

70 år

100 år

Hvor lever elefanten? (sæt kryds)

Savanne

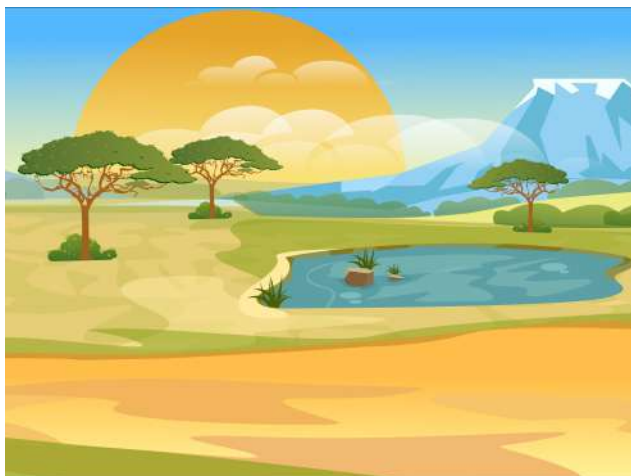

By



Tegn elefanten

Elefantens snabel er en meget nyttig og vigtig kropsdel for elefanten. Den bliver brugt til at tage bad, spise, gribe genstande og mange andre ting.

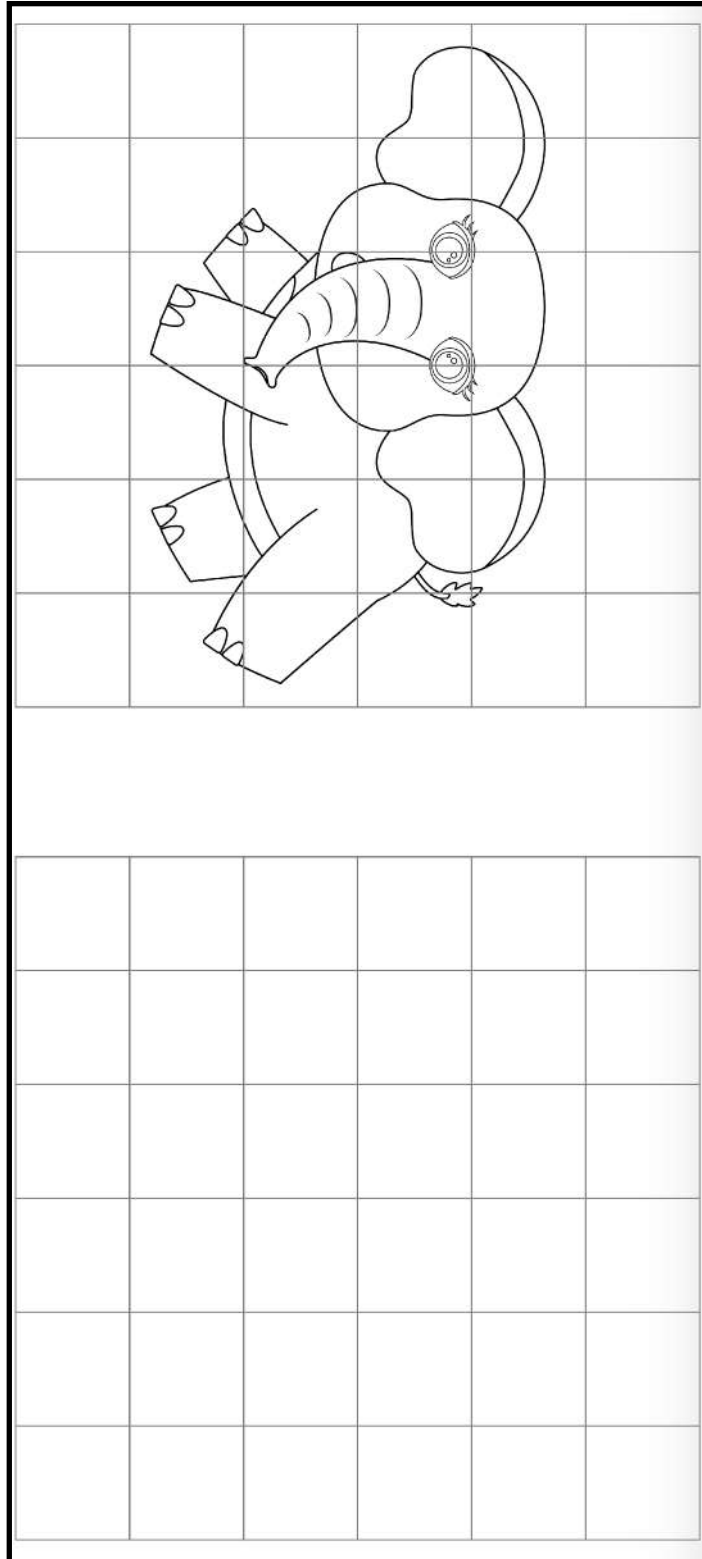

Mit hæfte om zebraen



Mit navn _____

Zebra



Zebraen er i familie med **heste** og **æsler**. Du kan nok også se, at den ligner dem meget.

Zebraen er nem at genkende, da den har smukke hvide og sorte **striber** over hele kroppen.



Zebra



Zebraen lever i Afrika. Den lever i **flokke**. Flokkene kan bestå af over 100.000 zebraer.

Zebraen er en **plante-æder**, og den spiser både blade, **kviste**, græs, **knopper** på træer og urter. Den bruger omkring 14-20 timer om dagen bare på at spise!

Zebraen er et **patte-dyr**, og den føder levende unger. Den føder én unge ad gangen.

Tegn en zebra

Zebraen er meget kendt for sit specielle mønster. Mønsteret hjælper zebraen med at camouflere sig, og det gør det svært for fjenderne at finde den og jage den.



Skriv ordet

Der findes tre arter af zebraer: Burchell's zebra, Grevy's zebra og bjergzebraen. De tre slags zebraer bor forskellige steder og ser forskellige ud.



hest

flokke

planteæder

striber

zebra

Test din viden om zebraen!

Zebraer er et flok dyr, som lever i små og store grupper. I grupperne er der normalt en voksen han, en masse hunner og deres afkom.

Hvad spiser zebraen? (sæt kryds)

kød



planter



insekter



Sandt eller falsk



Zebraen er en plante-æder.

Zebraen er et rov-dyr.

Test din viden om zebraen!

Zebraer er planteædere, som spiser rigtigt mange blade og græs. Zebraens mave er hårdføre og god til at nedbryde det tørre græs på savannen.

Sæt ring om det rigtige svar.

Hvor mange timer om dagen bruger zebraen på at spise?



Hvad betyder det, at zebraen er et pattedyr?



Mit hæfte om krokodillen



Mit navn _____

Krokodille



Krokodillen er et **rov-dyr**. Det har været på jorden i millioner af år. Den spiser fisk, **padder**, **kryb-dyr**, **patte-dyr** og fugle. Den største krokodille kan blive over 6 **meter** lang!

Der findes 14 forskellige **arter** krokodiller. I Afrika findes der 4 slags. Krokodillerne lever i varme **klimaer** over hele verden.



Krokodille



Krokodillen lever ved vandet. Det kan være i vandhuller, søer eller floder.

Krokodillen ligger nogle gange ved vandet med åben mund. Det gør den, fordi det hjælper den med at **afkøle** sin krop. Den **sveder** nemlig igennem munden.



Find krokodillerne mellem skyggerne. Sæt ring.

Krokodillen har en lang og lav krop med store kraftige arme og ben, og en lang kraftig hale, som den bruger til at svømme med.

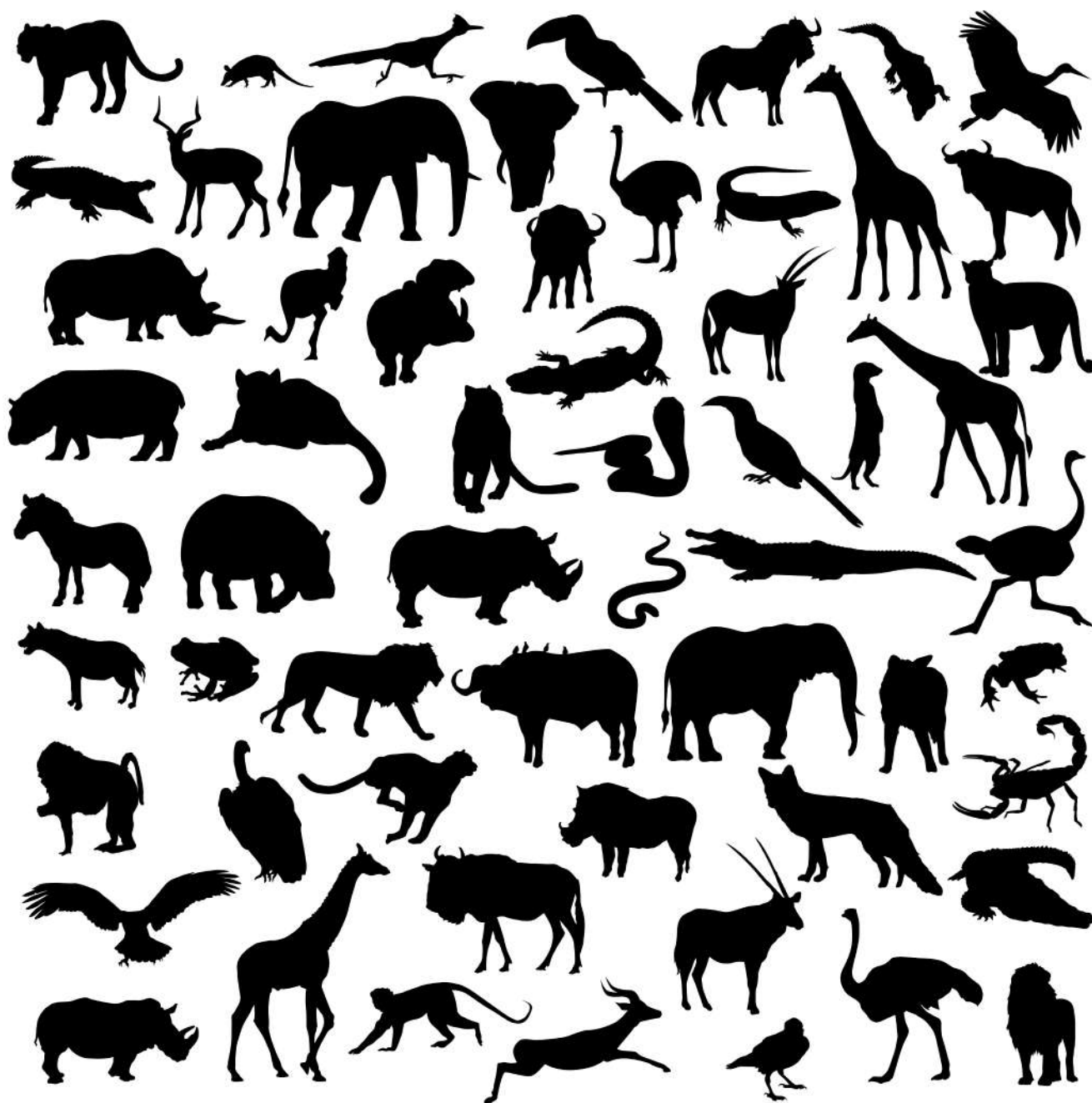

Skriv ordet

Kønnet på krokodillen er baseret på den temperatur æggene har, mens de venter på at klække. Hvis temperaturen er lav, bliver æggene ofte til hanner, hvis temperaturen er høj, bliver æggene ofte til hunner.



tænder

floder

krokodille

klima

rovdyr

Hjælp krokodillen!

Krokodillen er en kødæder, og den spiser normalt fisk, fugle, små pattedyr og endda større dyr som gazeller og vandbøfler.



Krokodillen er sulten. Hjælp den igennem labyrinten, så den kan få mad.

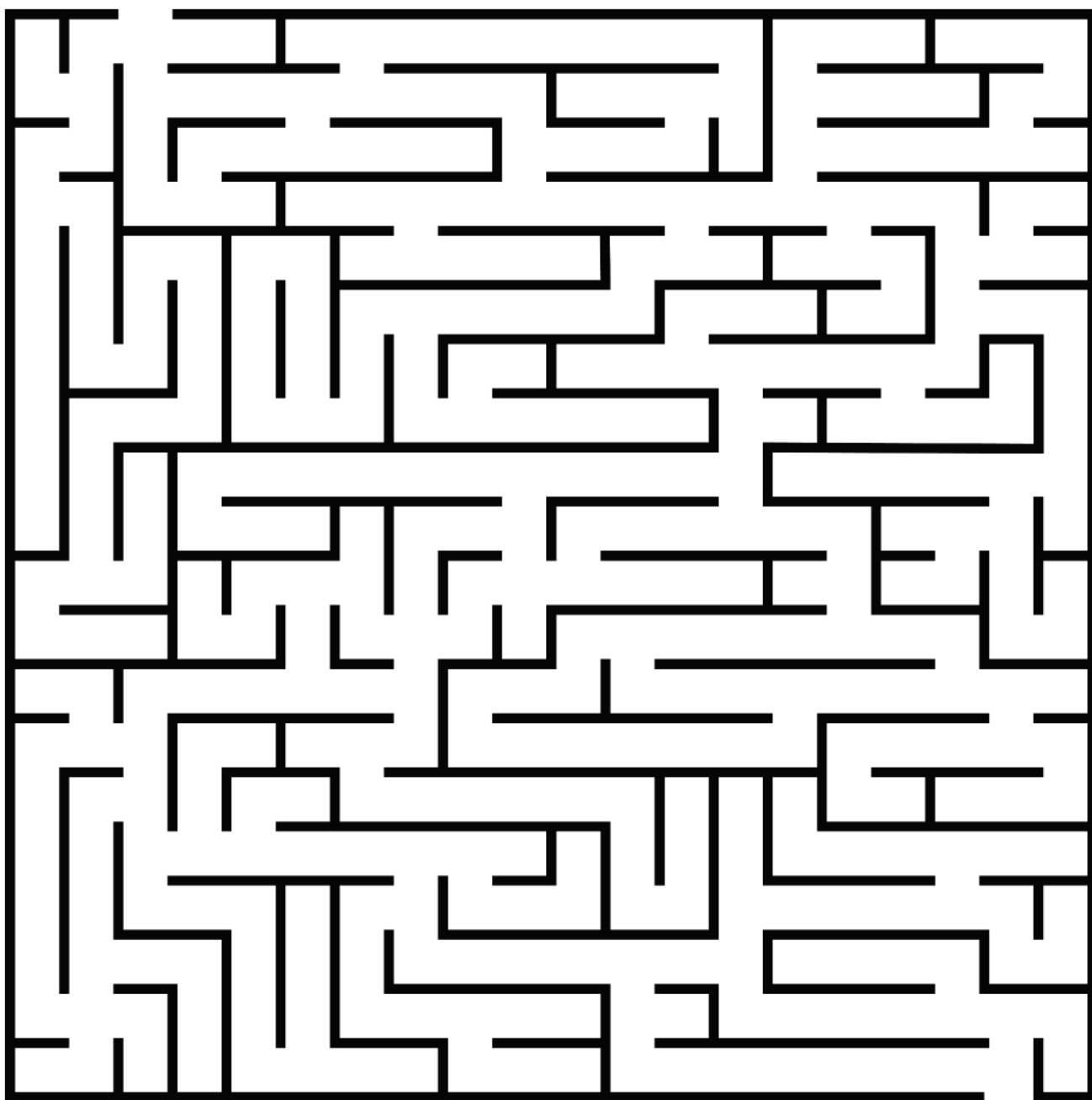

Sandt eller falsk

Krokodiller lever i rigtig mange år, de kan nemlig leve i flere årtier.
Nogle arter kan leve i over 50 år i naturen.

Krokodillen er en plante-æder.



Krokodillen sveder ud gennem munden.

Krokodillen spiser fugle.

Krokodillen lever i koldt klima.



Hvilke dyr er rovdyr?

Selvom et dyr er kødæder, skal man ikke blive bange for det. Der er næsten ingen dyr, som ville angribe et menneske.

Sæt ring om de dyr, du tror, der er rovdyr (spiser kød).



Mit hæfte om løven



Mit navn _____

Løve



Løven bliver kaldt for dyrenes konge. En hanløve kan veje op til 272 kg. Den er det farligste **rov-dyr** på **savannen**.

Løven er det dyr i verden, som har det kraftigste **bid**. Den bider let i halsen på sit **bytte**.

Løven har en stor **appetit**. Et måltid kan være så stort, at det svarer til 250 bøffer!

Løve



Selvom løven er dyrenes konge, så er den meget doven. Den ligger nemlig på **savannen** og slapper af 20 timer i **døgnet!**

Hanløven er mest doven. Han plejer at få sin hunløve til at fange maden for sig.

Man kan kende hanløven på den **store, flotte manke.**
Hunløven har ingen manke.



Skriv ordene de rigtige steder

Løver er kendt for deres store manke og deres gulbrune pels. De er kendte som kongen af savanen, fra f.eks. Løvernes Konge.

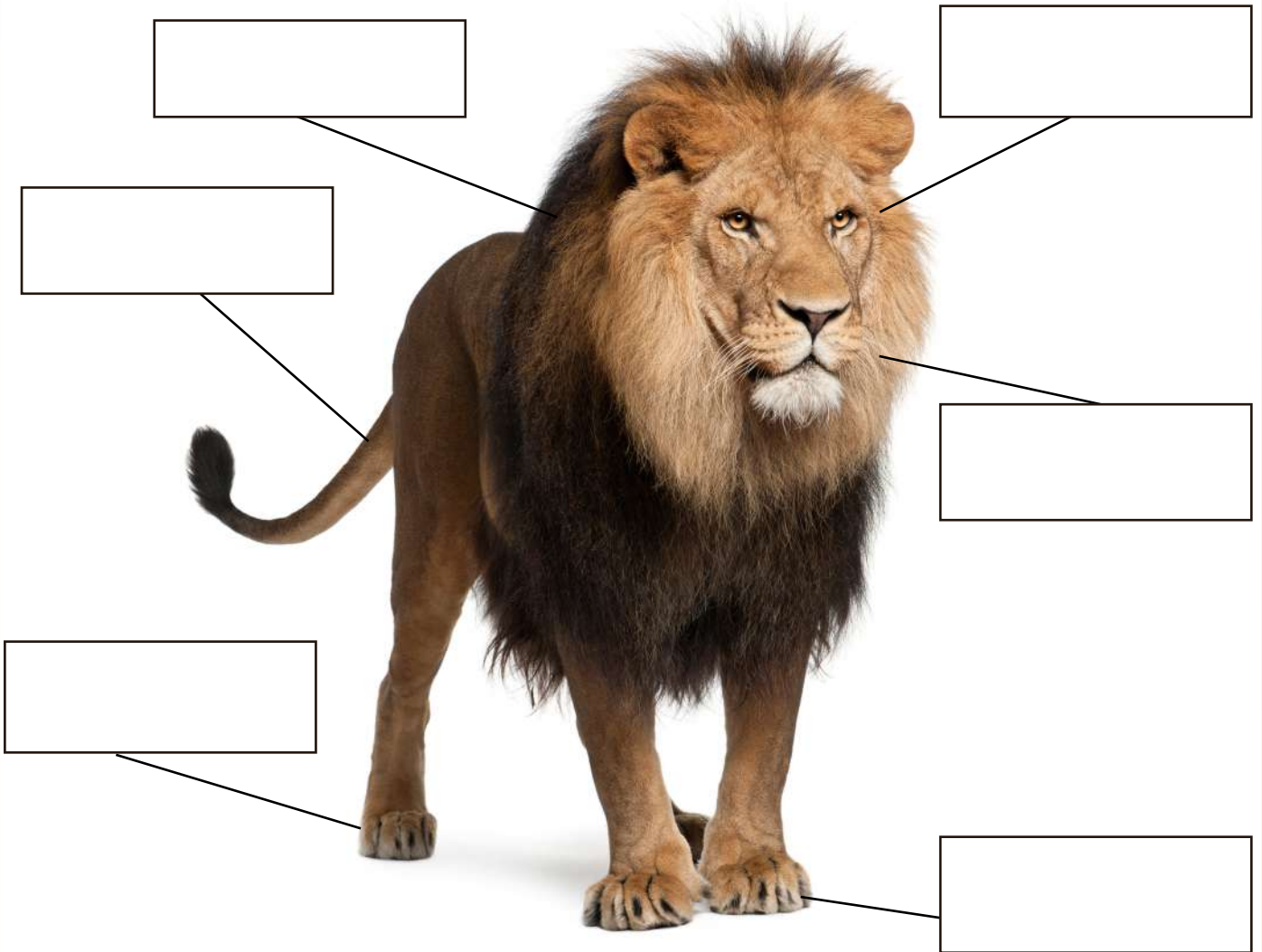

manke

klo

pote

øje

hale

knurhår

Forbind numrene og farv løven

Løver er kødædere og jager normalt større byttedyr som antiloper, bøfler, zebraer og gnuer.

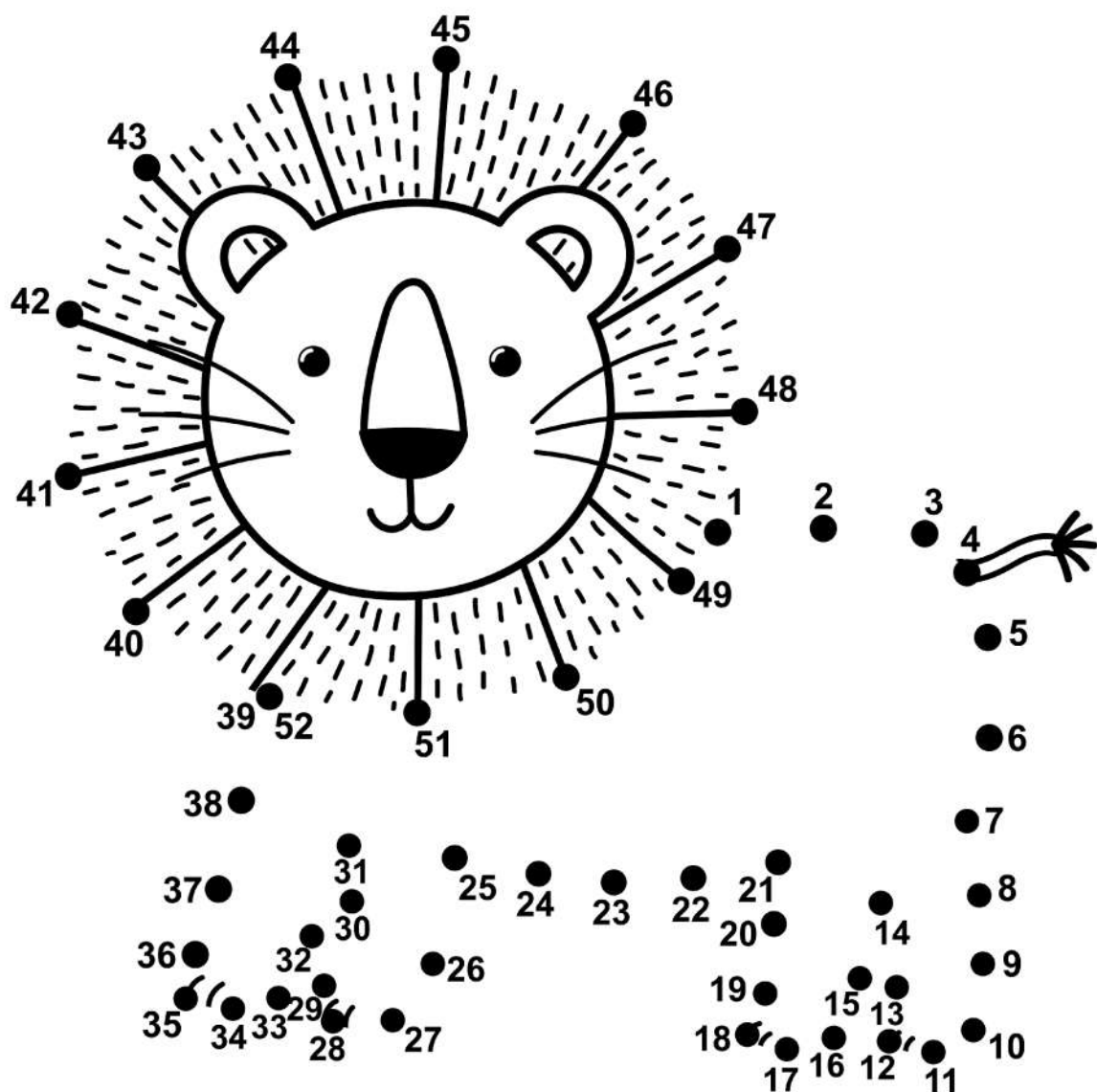

Skriv ordet

Hunløverne står for at passe på ungerne, mens hannen beskytter flokken og dets territorie, blandt andet mod andre hanner.



løve

manke

bytte

knurhår

rovdyr

Tegn en løve

Desværre er løver en truet art, blandt andet fordi de bliver jagtet af krybskytter, og at de mister deres habitat, altså deres levested.



Test din viden om løven!

Løver har en ret stor symbolsk betydning. De er ofte forbundet med mod, lederskab og styrke.

Er løven et rovdyr eller en planteæder?

kød



planter



Har både hunløven og hanløven en manke?

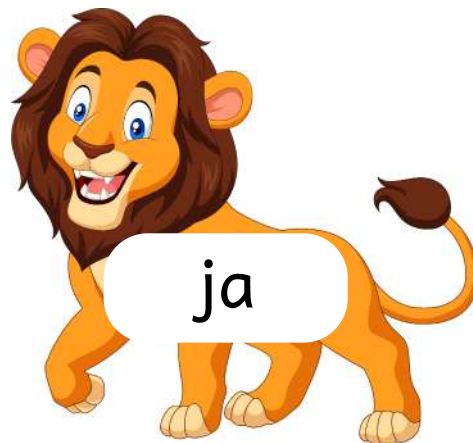

Mit hæfte om flodheste



Mit navn _____

Flodhest



Flodhesten er et meget **farligt dyr**. Faktisk siger man, at det er Afrikas farligste dyr.

Flodhesten har nemlig et **enormt gab**. I **munden** har den lange, skarpe tænder. Den kan bide en tre meter lang krokodille midt over. Hvis den altså vil!

Flodhest



Flodhesten er en **plante-æder**, og den elsker græs. Den spiser 50 kg græs om dagen.

Den lever i Afrikas søer, **floder** og **sumpe**.

Flodhesten er et tungt dyr. Hannen vejer op til 3200 **kg**. Hunnen vejer op til 2500 **kg**!

Skriv ordet

Flodheste lever mest i vand, f.eks. søer, floder og sumpe. De bruger meget tid under vandet, for ikke at blive solbrændt.



gab

flodhest

græs

planteæder

sump

Test din viden om flodheste!

Flodheste er planteædere og spiser meget græs, urter og vandplanter. De er mest vågen om natten, hvor de f.eks. forlader vandet for at græsse.

Hvor lever flodhesten? (sæt kryds)

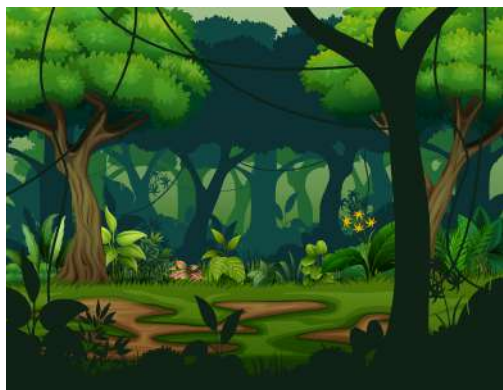

Blandt træerne i junglen .



I Afrikas søer, floder og sumpe.

Hvad elsker flodhesten at spise?



Græs

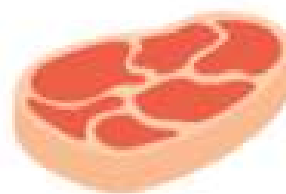

Kød

Test din viden om flodhesten!

Selvom flodhesten spiser græs, har den skarpe tænder og kraftige kæber, der kan knuse de hårde planter.

Hvor meget græs spiser flodhesten om dagen (sæt ring)?



Hvor meget kan en han flodhesten veje?



Sandt eller falsk

Flodheste lever i grupper. Grupperne kan være på forskellige størrelser fra et par stykker til op mod tredive.

Flodhesten er plante-æder.



Flodhesten lever i bjerge.

Flodhesten har skarpe tænder.

Flodhesten spiser kød.



Mit hæfte om næsehorn

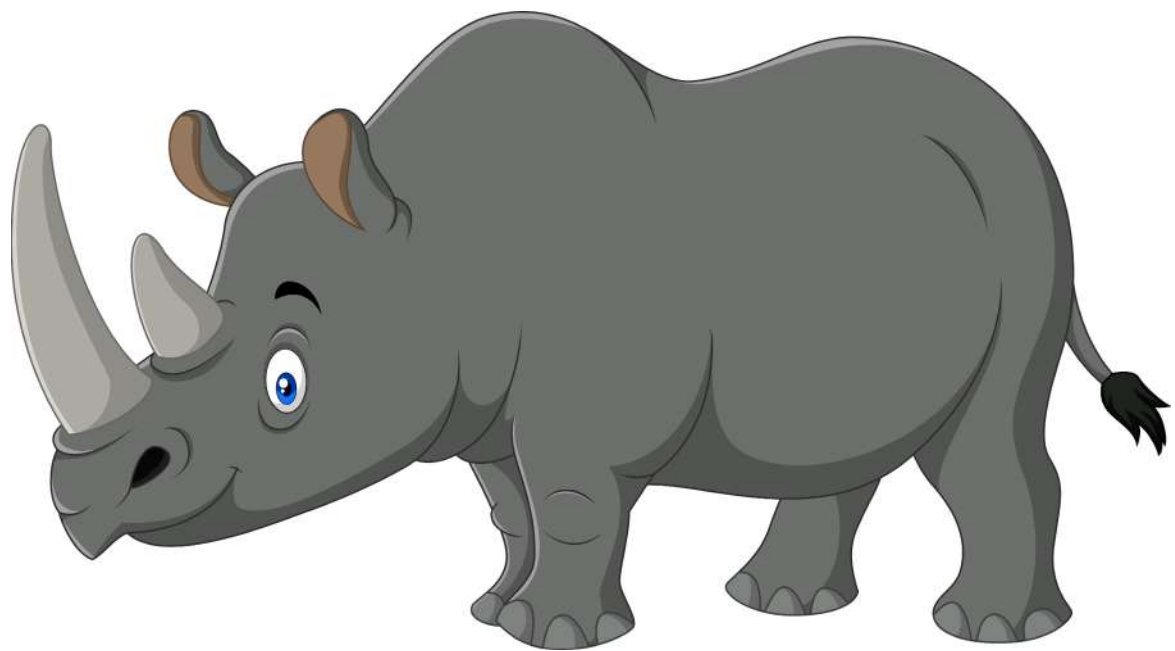

Mit navn _____

Næsehorn



Næsehornet er meget stort og meget tungt.
En unge vejer 65 kg ved **fødslen**. Hannen kan veje
helt op til 3600 kg!

Næsehornet er en **plante-æder**. Den bruger 12 timer
om dagen på at æde græs.

Næsehorn



Næsehornet har en meget **tyk hud**. Huden beskytter den ligesom et skjold.

Næsehornet har også sine genkendelige **horn**. Dem bruger den **i kamp**. Det længste horn målt hos et næsehorn var 166 cm!

Der findes fem slags næsehorn. I Afrika lever to slags. Det største næsthorn er "**det hvide næsehorn**". Det lever på Afrikas savanne.

Skriv ordet

Der findes fem arter af næsehorn: det hvide næsehorn og det sorte næsehorn i Afrika, det indiske næsehorn, det javanesiske næsehorn og det sumatranske næsehorn i Asien.



næsehorn

hud

planteæder

tung

horn

Find næsehornene mellem skyggerne. Sæt ring.

Vidste du, at hornet på et næsehorn er lavet af samme stof, som menneskers negle? Stoffet hedder keratin.

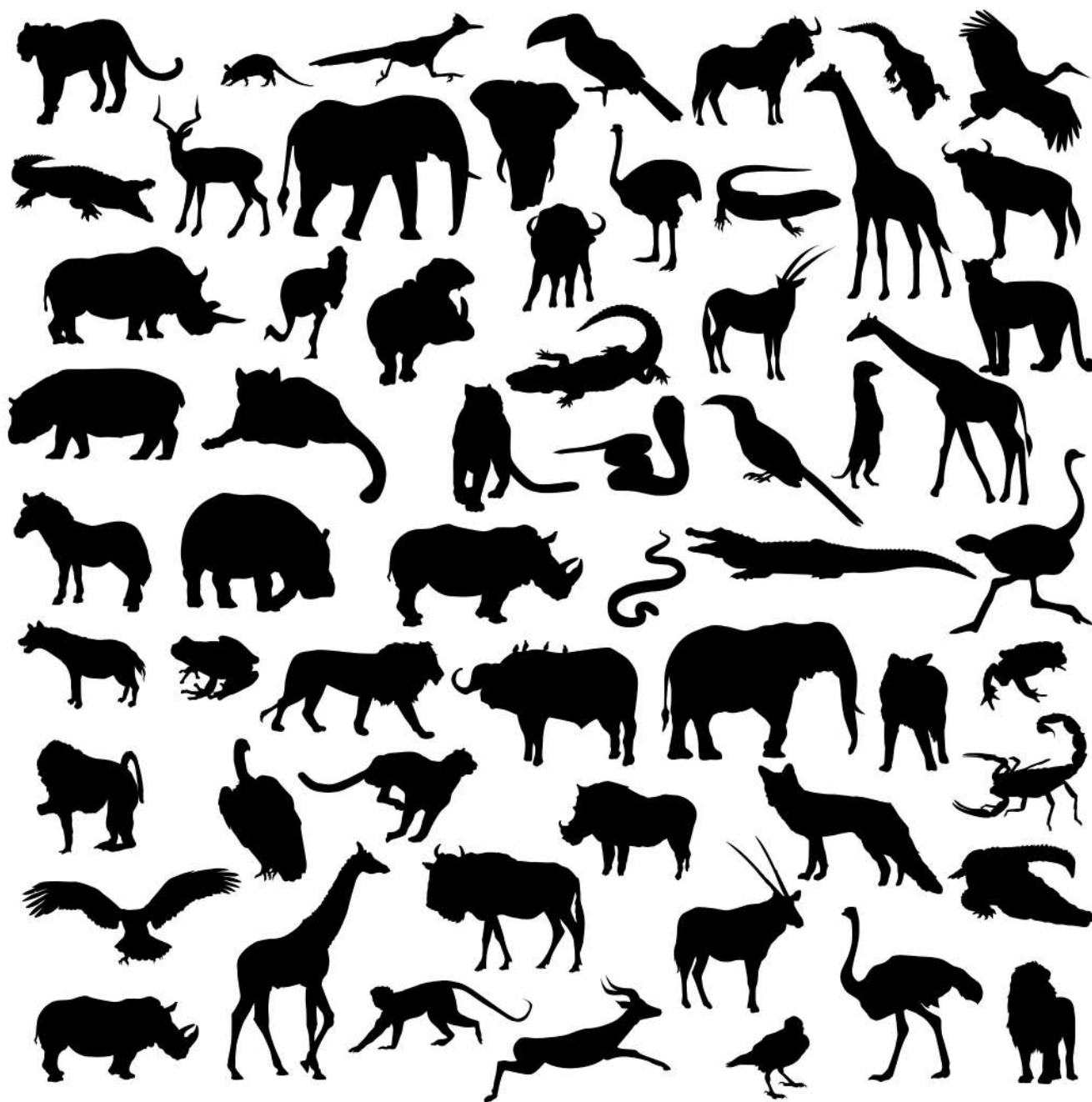

Test din viden om næsehornet!

Næsehorn kan normalt bedst lide at være alene, men de kan engang imellem være sammen i små grupper.

Hvor meget vejer næsehornet, når det bliver født?
Sæt kryds.



Næsehornet er et rovdyr.
Sæt kryds.



Sandt eller falsk

Næsehorn er en truet dyreart, men heldigvis bliver der lavet meget arbejde for at beskytte deres leveområder, og stoppe folk der vil slå dem ihjel.

Flodhesten har en snabel.



Flodhesten har tyk hud.

Flodhesten har 3 horn.

Flodhesten er plante-æder.

