

Mit hæfte om afrikas dyr

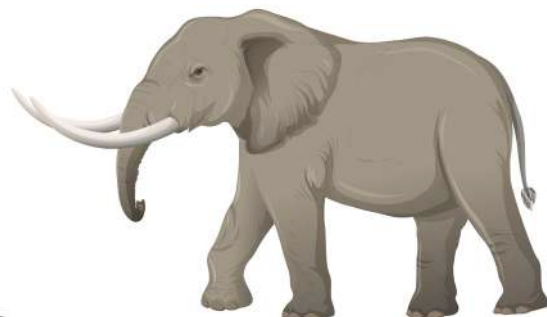

Mit navn _____

Strudsen



Strudsen er verdens største fugl.
Den kan dog ikke flyve.

Strudsen kan løbe meget stærkt.
Den kan løbe helt op til 70 **km/t**!

Strudsen har store øjne og et godt **syn**.

Strudsens **hjerne** er lille. Lige så lille som en valnød.
Øjenene fylder det meste af hovedet.



Strudsen



Strudsen lægger **æg**. Ægget kan blive op til 15 cm langt.
Det kan veje over 1 kg!

Efter 40 dage **klækker** ægget.
Strudse-ungen kommer ud til sin mor.





Skriv ordet.



næb

hals

øjne

vinger

trædepude

Test din viden om strudsen!

Strudsen løber (sæt kryds):



30 km/t

70 km/t

50 km/t

Hvad er størst på en struds hoved?



Strudsen lægger æg.

Sandt



Falsk



Lær om strudsen

Sæt en streg fra ordet til strudsen.

næb

øjne

hals

vinger

træde-pude



Sæt ring som strudsen

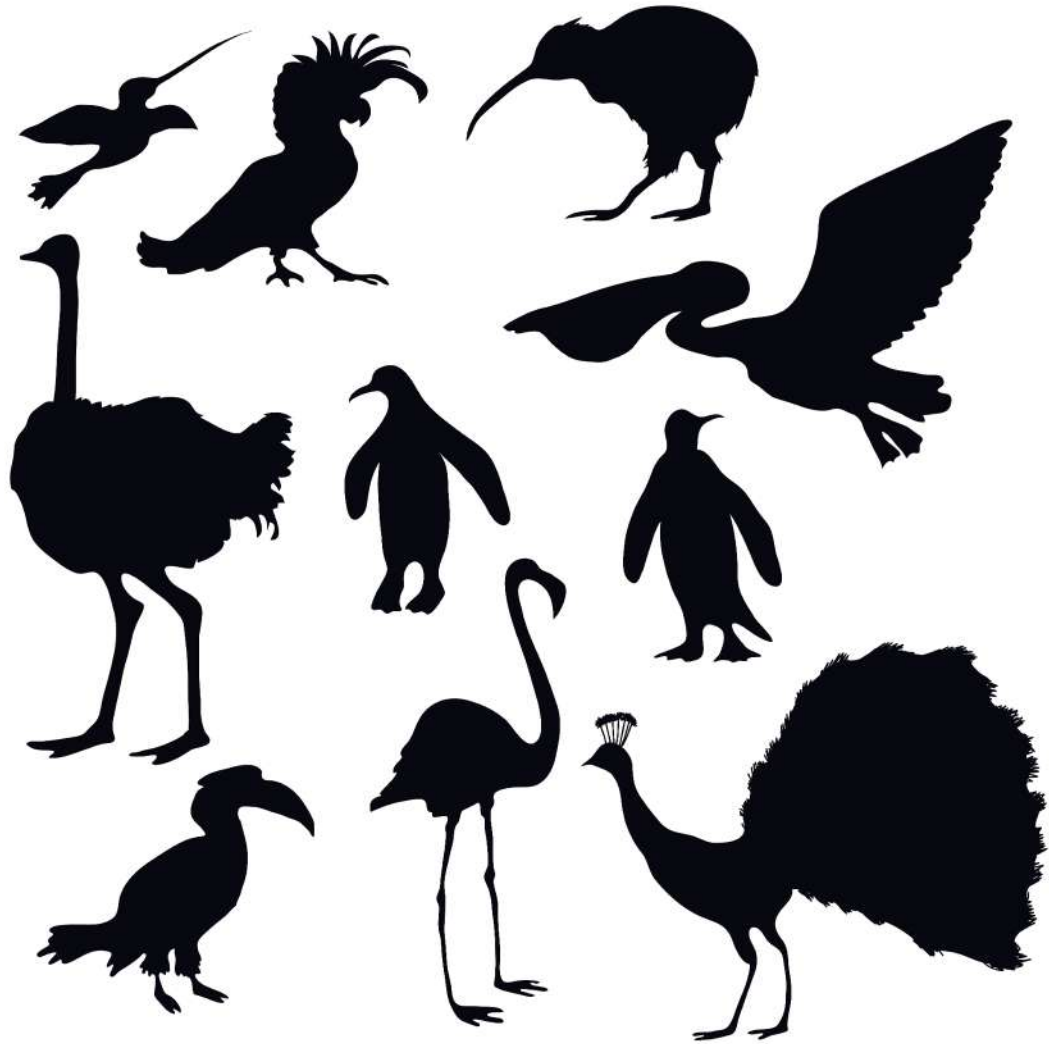

Kan du genkende andre fugle? Skriv dem.

Forklar ordet

Sæt en streg fra ordet til
forklaringen.

klækker

En nød man
kan spise.

syn

Sprække og
revne.

valnød

Hvad man kan
se.

trædepude

Det bløde under
strudsens fod.



Farv og skriv om strudsen

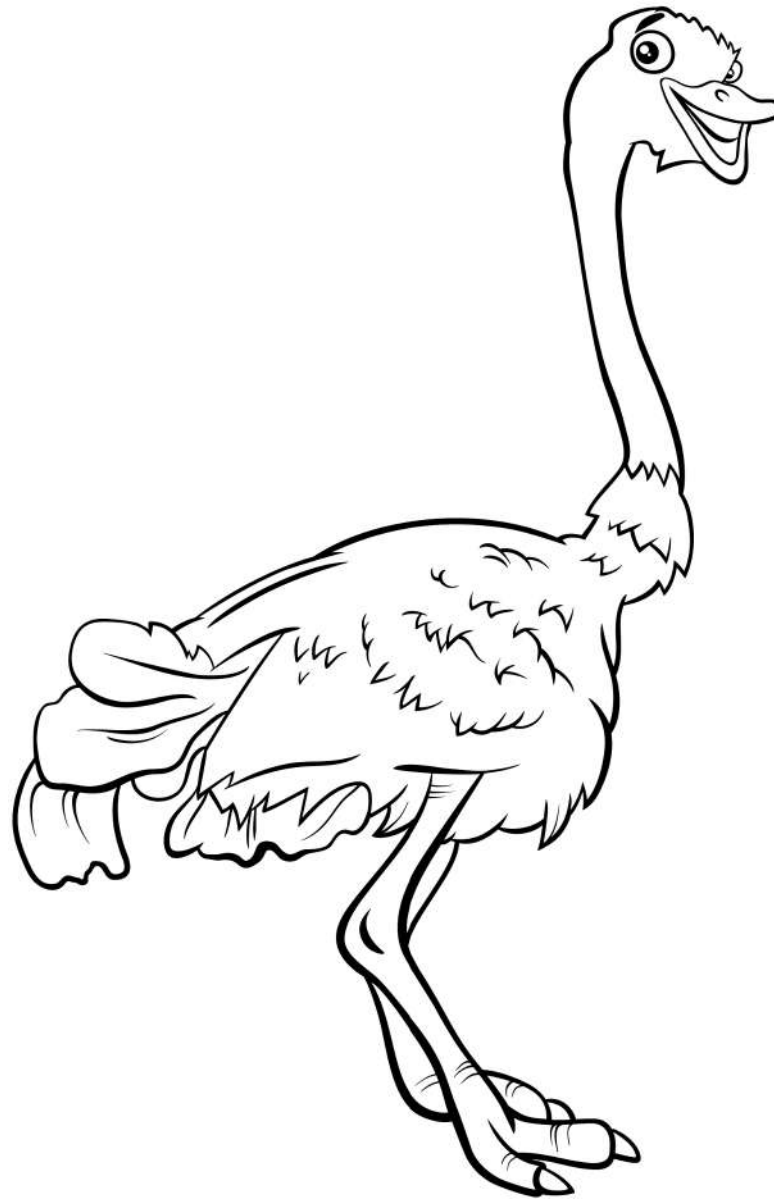

Skriv om strudsen:

Giraf



Giraffen lever syd for **Sahara** på Afrikas **savanner**. Den er et meget stort dyr.

Giraffen kan veje op til 1100 kg. Den kan blive helt op til 6 meter høj.

Giraffen er det dyr på land, som har det største **hjerte**.

Giraffens hjerte er 20 gange så stort som et menneske-hjerte!



Giraf



Giraffen er et **patte-dyr**, så den føder levende **unger**.
Den føder én unge om året.

Giraffen spiser bladene øverst på de høje træer. Den bruger sin lange hals og sine lange **forben** til at nå dem.



Læs ordene

Sæt kryds over ordene, der passer til giraffen.

striber

pletter

gul

lang hals

blå

lille

høj

sort

spiser blade



Find giraffen mellem skyggerne.
Sæt ring.

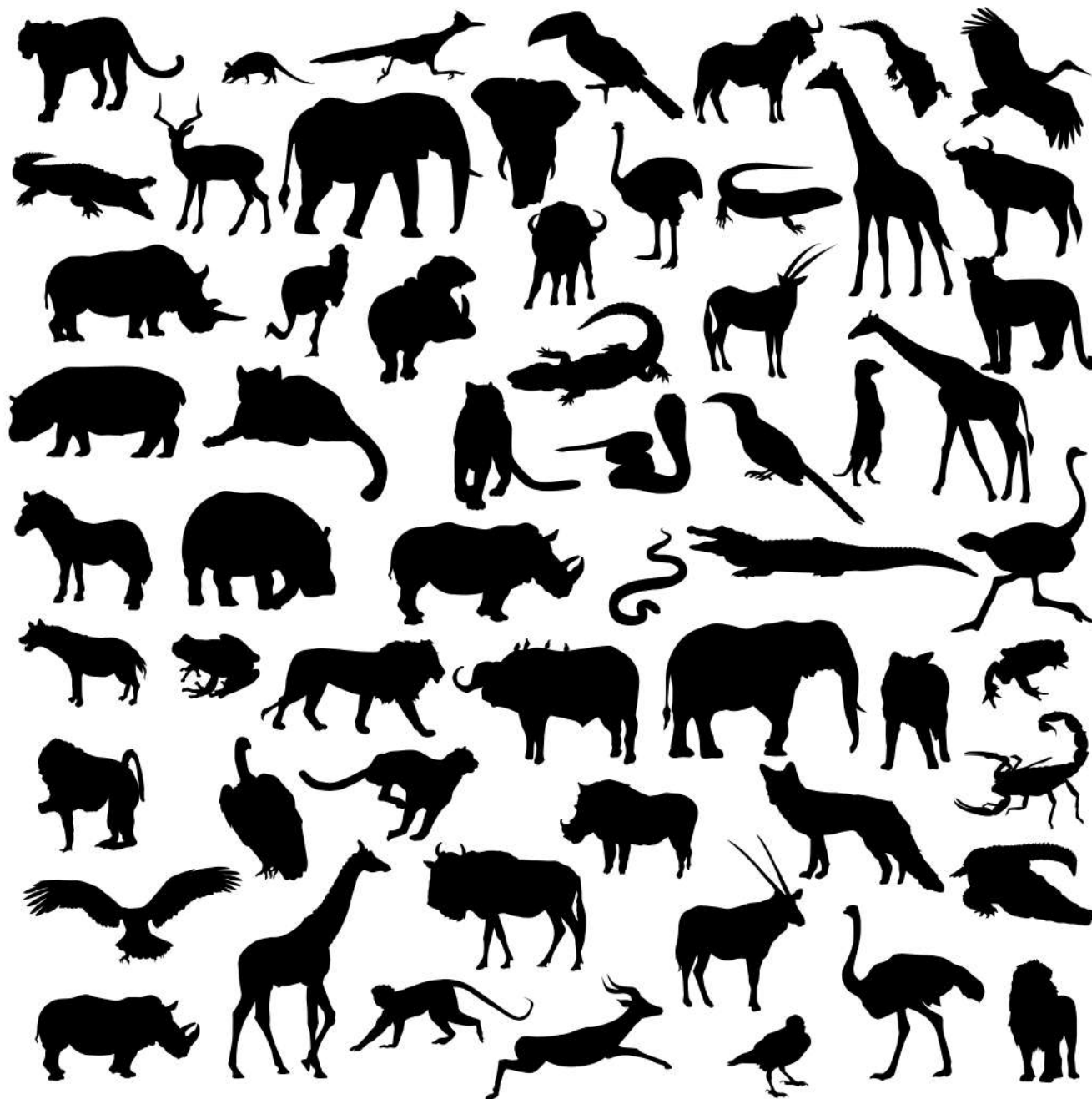

Tegn en giraf

Du skal nu tegne en giraf på savannen.
Skriv hvad du ved om giraffen på linjerne.





Skriv ordet.

giraf

hals

hjerte

pattedyr

savanne

Test din viden om giraffen!

Hvilken slags dyr er en giraf? Sæt en ring.

Patte-dyr

Kryb-dyr

Rov-dyr

Giraffens hjerte er 20 gange så stort som:
(sæt kryds)



Et fuglehjerte



Et hundehjerte



Et menneskehjerte

Priktegning

Forbind numrene med hinanden. Start ved nummer 1.
Farvelæg den bagefter.

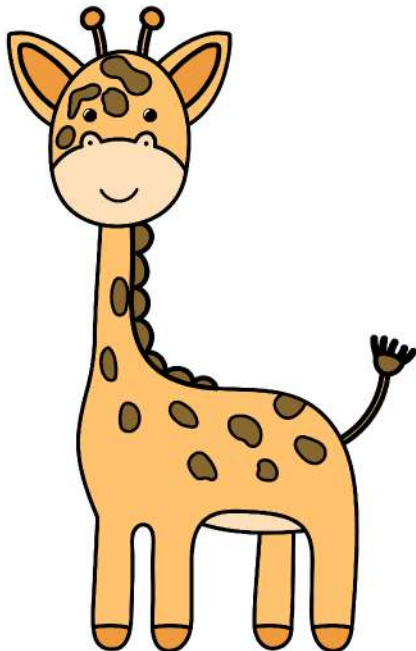
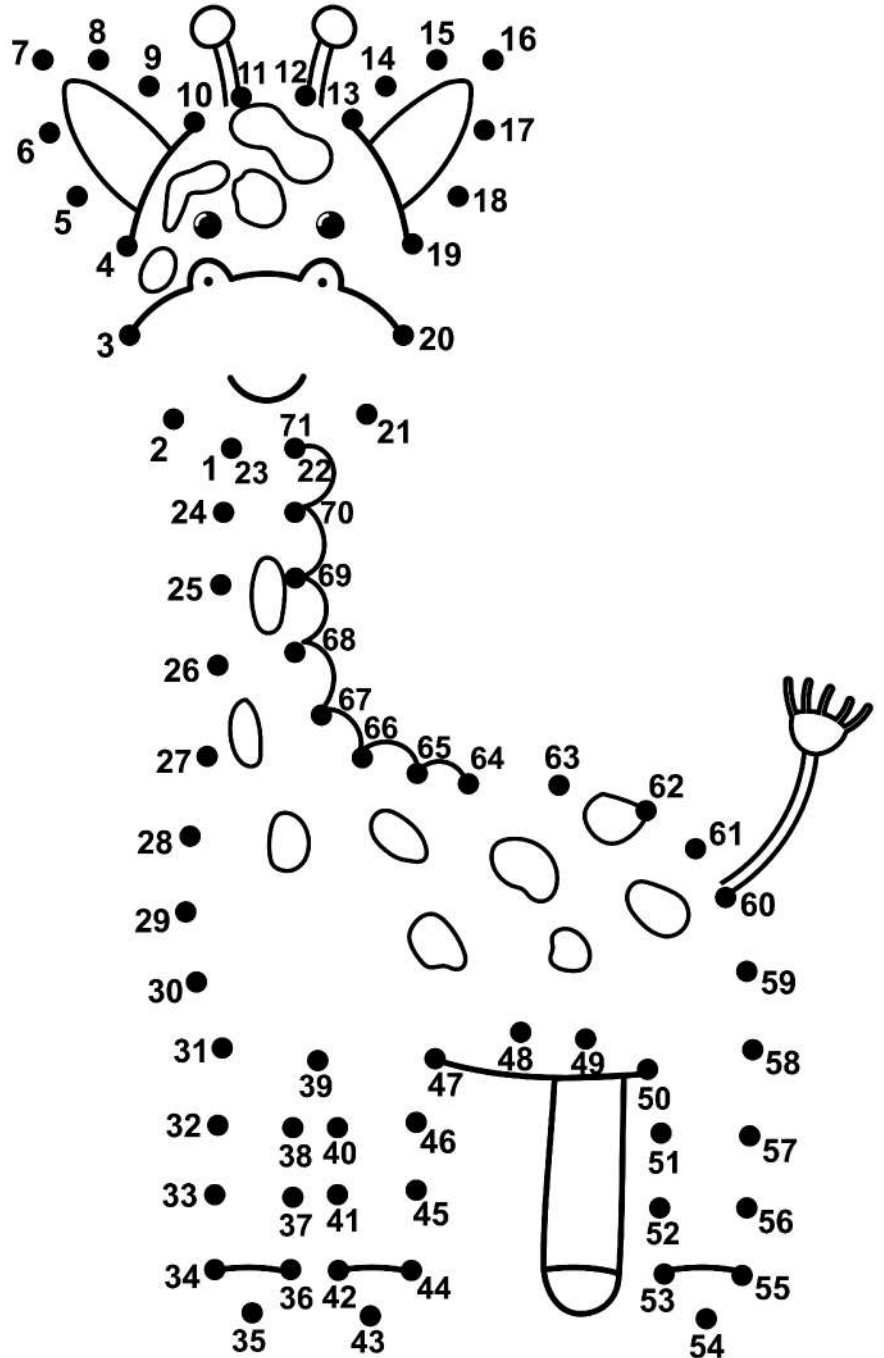

Elefant



Elefanten er et meget stort dyr. Den kan veje helt op til 6 **ton!**

Den kan blive meget gammel - helt op til 80 år gammel!

Elefanten er et af de klogeste dyr i verden. Dens hjerne er ligeså **udviklet** som vores.



Elefant



Der er to typer af afrikanske elefanter:

- **Savanne-elefanter**, som lever på savannen.
- **Skovelefanter**, der lever i **junglen**.

Savanne-elefanten er den største.

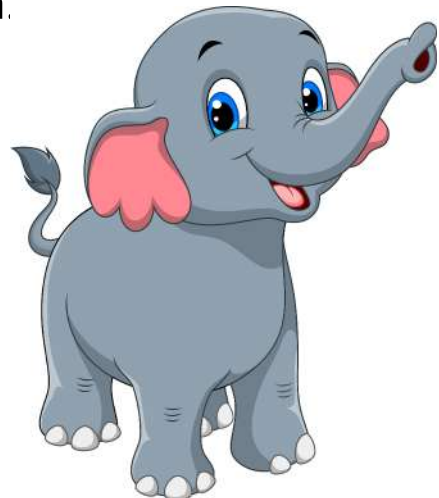

Elefant



Elefanten er særlig kendt for sine store ører, sin lange **snabel** og sine lange **stød-tænder**.

Elefanten spiser op til 400 **kg** mad på én dag. Den drikker mellem 100 og 200 **liter** vand om dagen!



Sæt ordene på plads

Skriv ordene nedenfor i de rigtige felter.

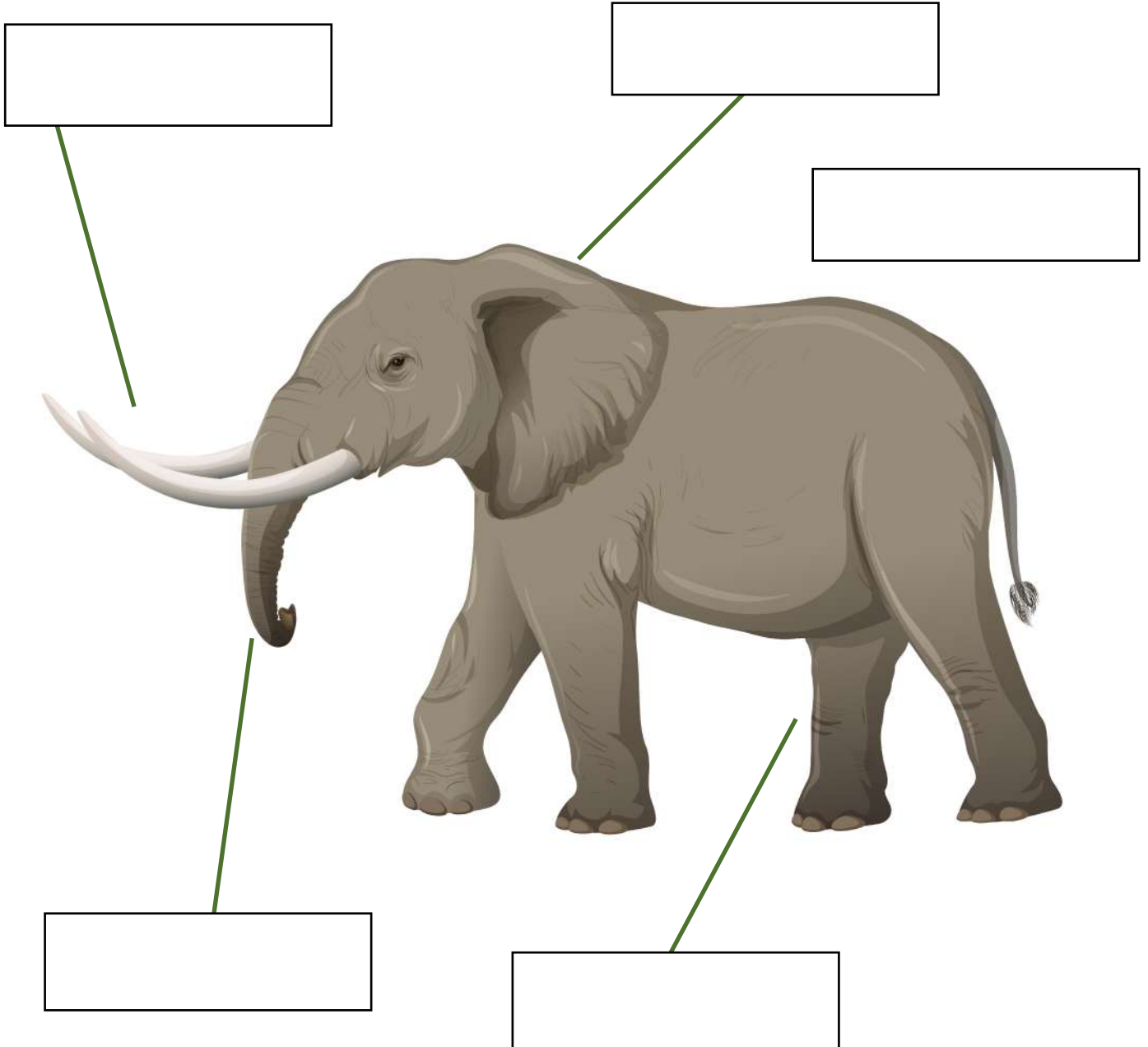

stødtand

øre

snabel

ben

Find 7 fejl på det nedeste billede og farv.



Skriv hvilke andre dyr der lever blandt elefanten?

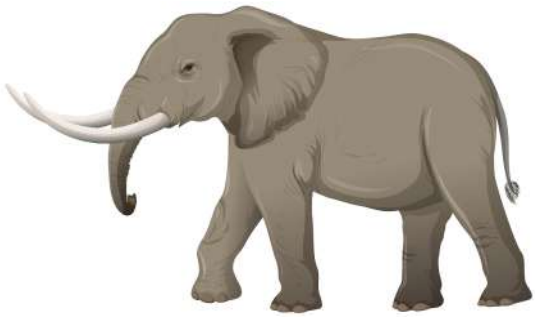

Skriv ordet.

ton

stødtand

snabel

klog

elefant

Find elefanterne mellem skyggerne.
Sæt ring.

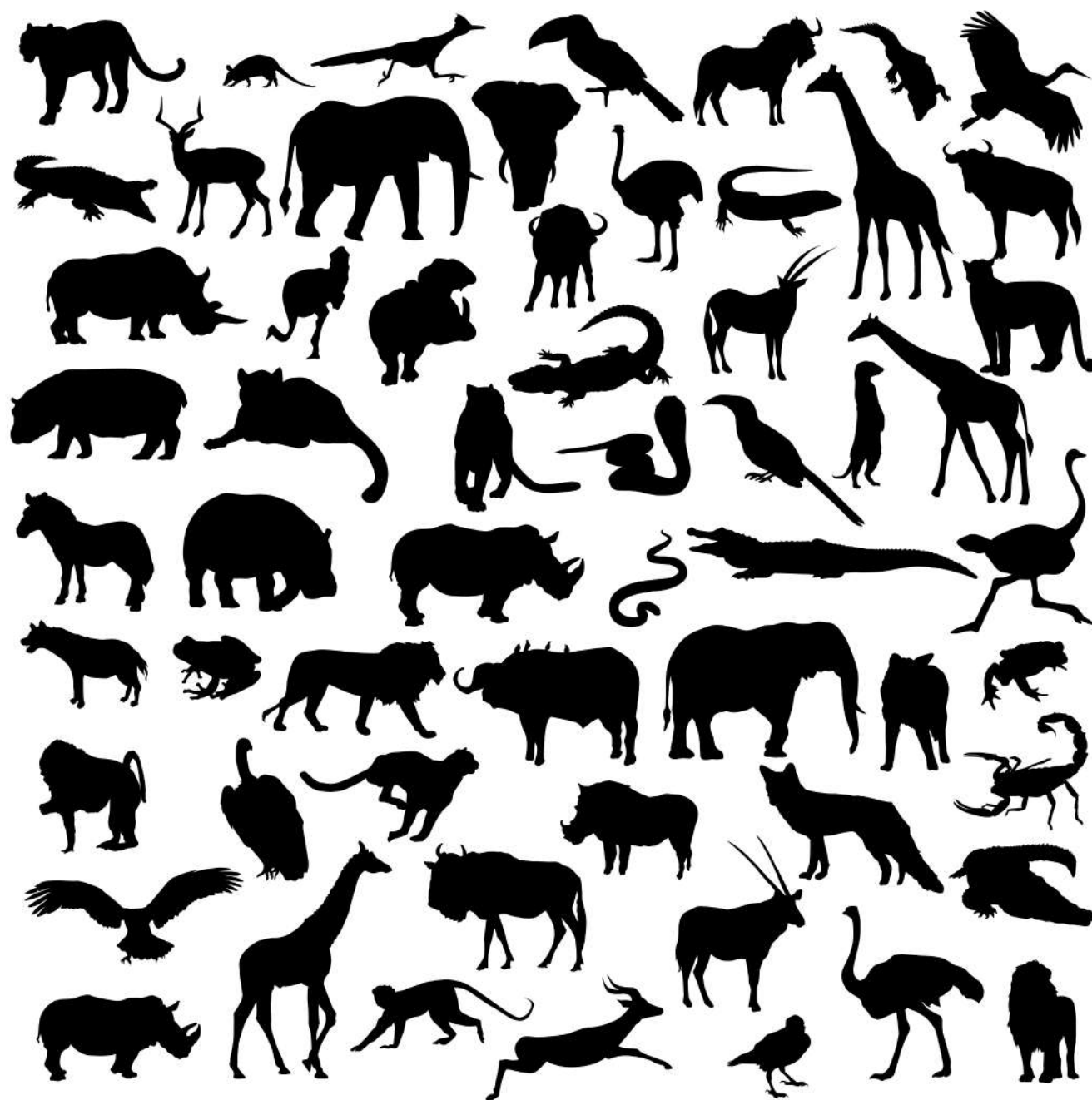

Test din viden om elefanten!

Hvor gammel kan elefanten blive?

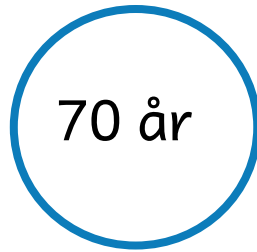
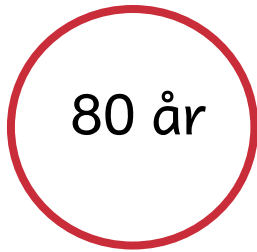

Hvor lever elefanten? (sæt kryds)

Savanne

By

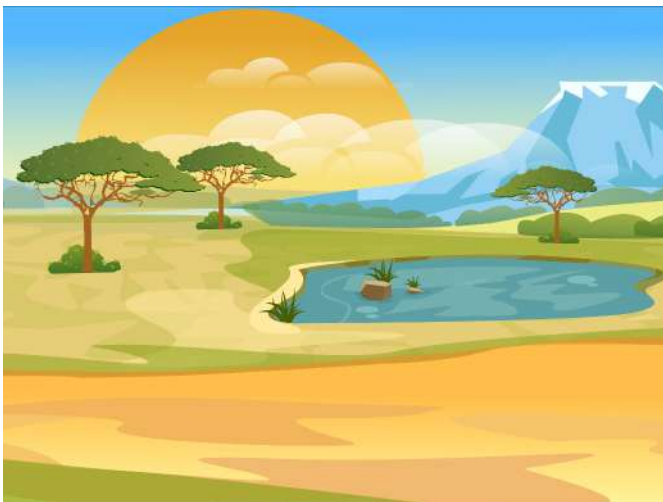

Tegn elefanten

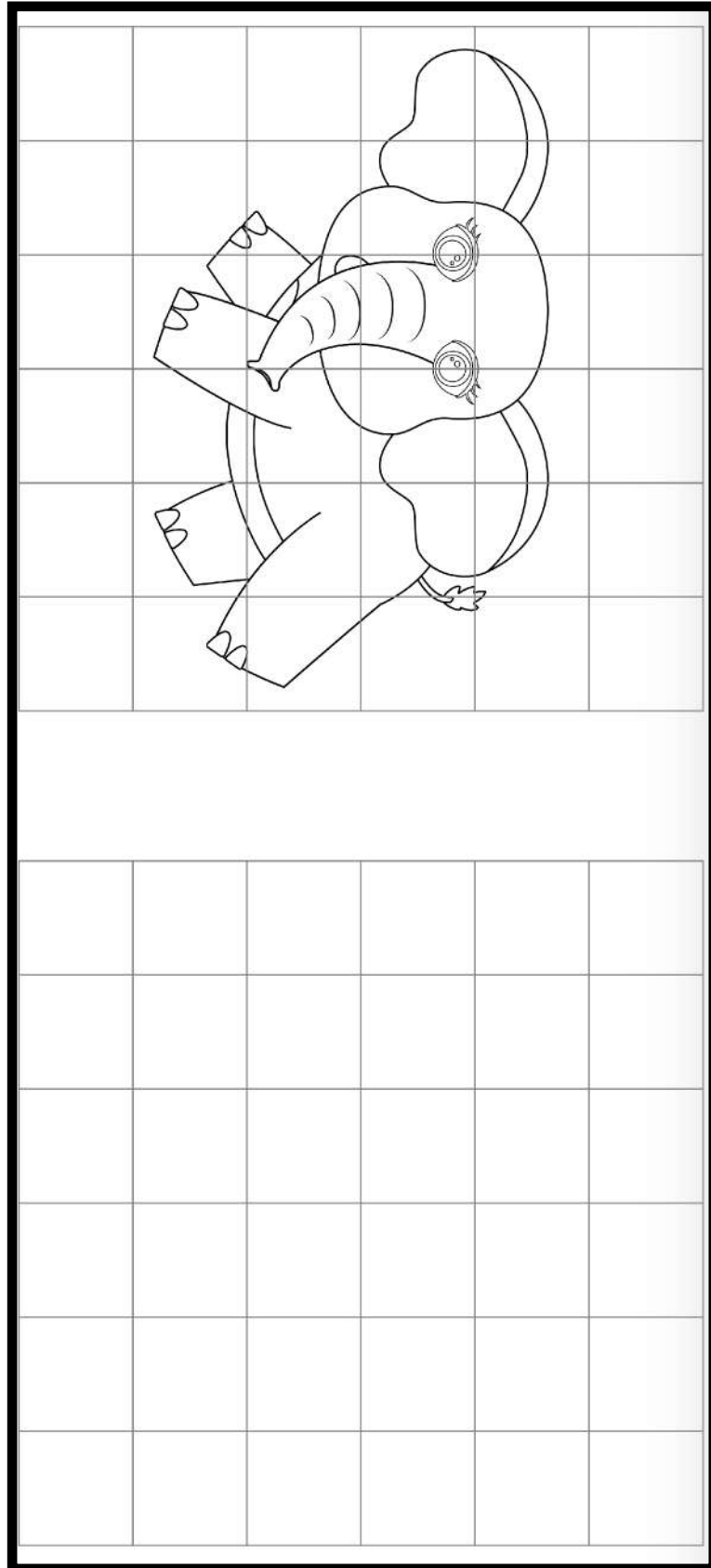

Zebra



Zebraen er i familie med **heste** og **æsler**. Du kan nok også se, at den ligner dem meget.

Zebraen er nem at genkende, da den har smukke hvide og sorte **striber** over hele kroppen.



Zebra



Zebraen lever i Afrika. Den lever i **flokke**. Flokkene kan bestå af over 100.000 zebraer.

Zebraen er en **plante-æder**, og den spiser både blade, **kviste**, græs, **knopper** på træer og urter. Den bruger omkring 14-20 timer om dagen bare på at spise!

Zebraen er et **patte-dyr**, og den føder levende unger. Den føder én unge ad gangen.

Tegn en zebra





Skriv ordet

hest

flokke

planteæder

striber

zebra

Test din viden om zebraen!

Hvad spiser zebraen? (sæt kryds)

kød



planter



insekter



Sandt eller falsk



Zebraen er en plante-æder.

Zebraen er et rov-dyr.

Test din viden om zebraen!

Sæt ring om det rigtige svar.

Hvor mange timer om dagen bruger zebraen på at spise?



Hvad betyder det, at zebraen er et pattedyr?



Krokodille



Krokodillen er et **rov-dyr**. Det har været på jorden i millioner af år. Den spiser fisk, **padder**, **kryb-dyr**, **patte-dyr** og fugle. Den største krokodille kan blive over 6 **meter** lang!

Der findes 14 forskellige **arter** krokodiller. I Afrika findes der 4 slags. Krokodillerne lever i varme **klimaer** over hele verden.



Krokodille



Krokodillen lever ved vandet. Det kan være i vandhuller, søer eller floder.

Krokodillen ligger nogle gange ved vandet med åben mund. Det gør den, fordi det hjælper den med at **afkøle** sin krop. Den **sveder** nemlig igennem munden.



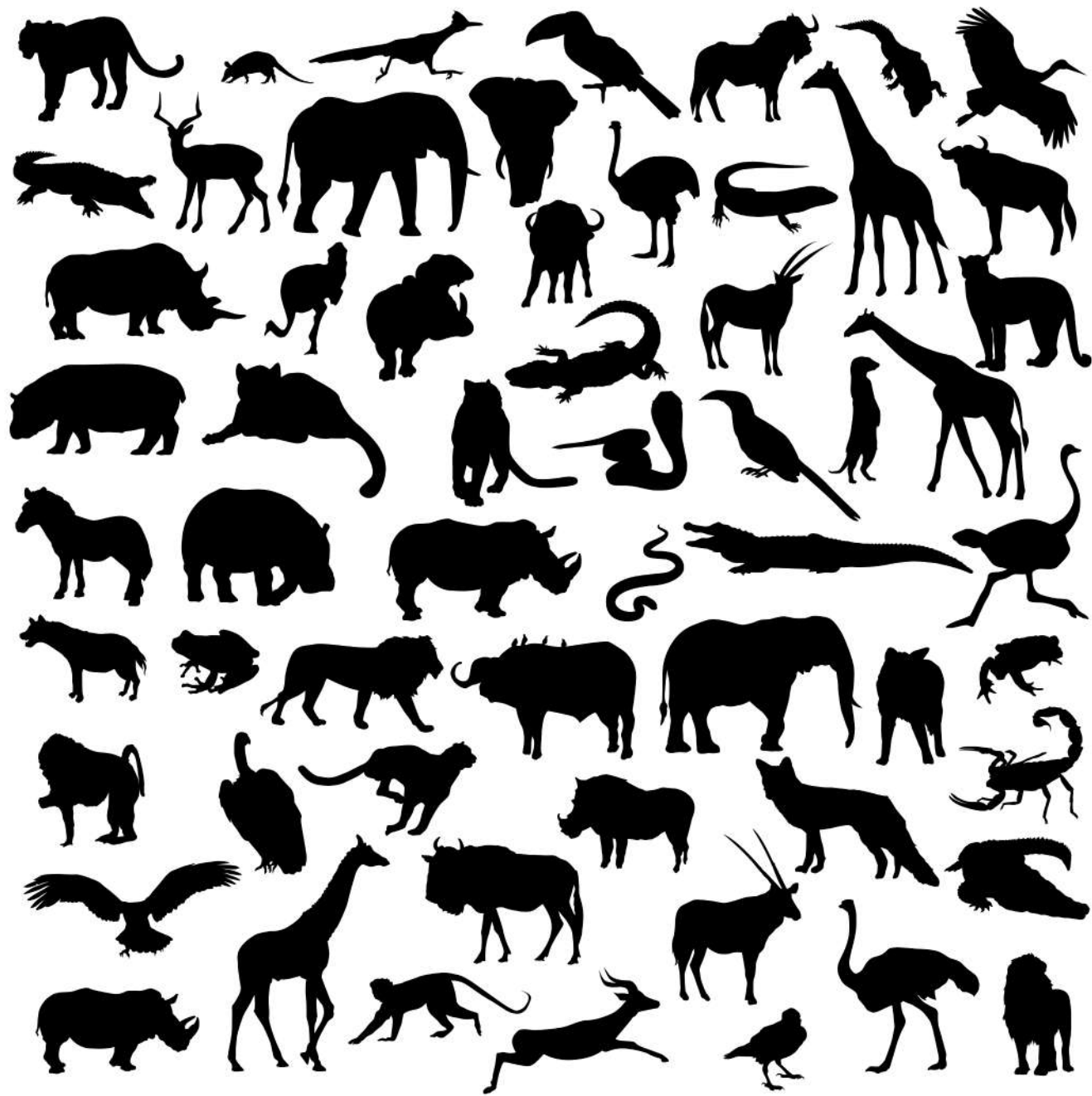



Skriv ordet.

tænder

floder

krokodille

klima

rovdyr

Hjælp krokodillen!



Krokodillen er sulten. Hjælp den igennem labyrinten, så den kan få mad.

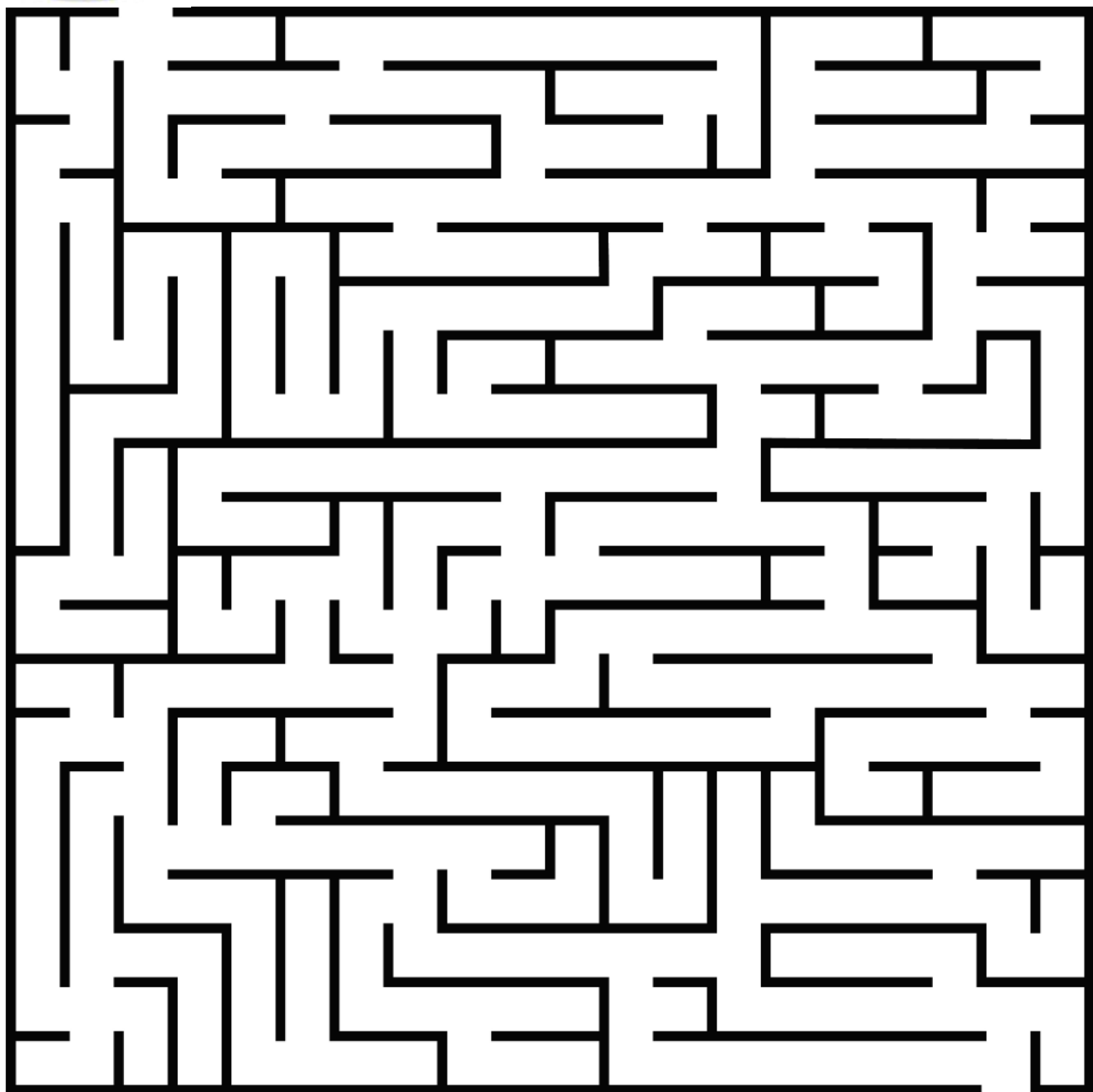

Sandt eller falsk

Krokodillen er en plante-æder.



Krokodillen sveder ud gennem munden.

Krokodillen spiser fugle.

Krokodillen lever i koldt klima.



Hvilke dyr er rovdyr?

Sæt ring om de dyr, du tror, der er rovdyr (spiser kød).



Løve



Løven bliver kaldt for dyrenes konge. En hanløve kan veje op til 272 kg. Den er det farligste **rov-dyr** på **savannen**.

Løven er det dyr i verden, som har det kraftigste **bid**. Den bider let i halsen på sit **bytte**.

Løven har en stor **appetit**. Et måltid kan være så stort, at det svarer til 250 bøffer!

Løve



Selvom løven er dyrenes konge, så er den meget doven. Den ligger nemlig på **savannen** og slapper af 20 timer i **døgnet!**

Hanløven er mest doven. Han plejer at få sin hunløve til at fange maden for sig.

Man kan kende hanløven på den **store, flotte manke**.
Hunløven har ingen manke.



Skriv ordene de rigtige steder.

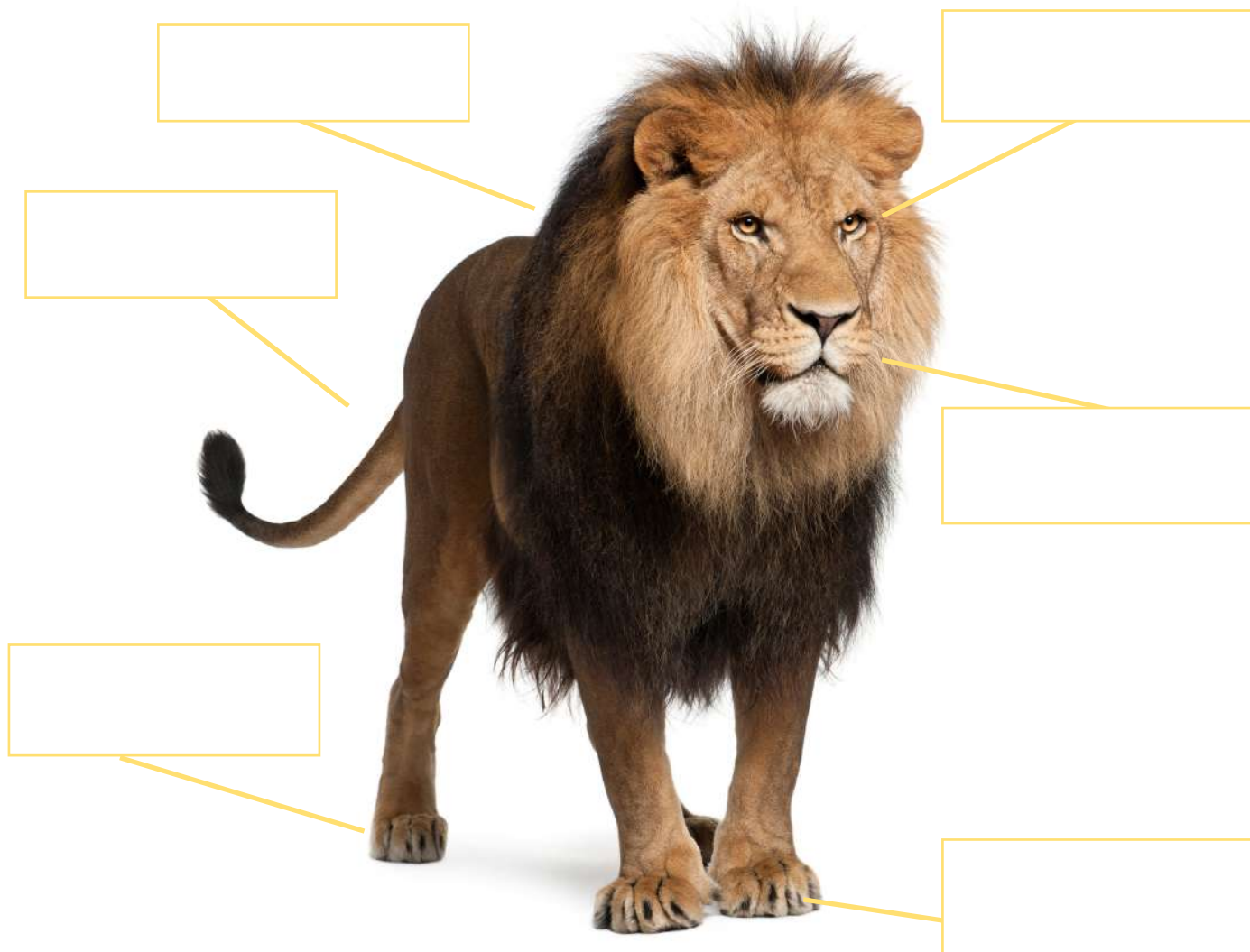

manke

klo

pote

øje

hale

knurhår

Forbind numrene og farv løven.

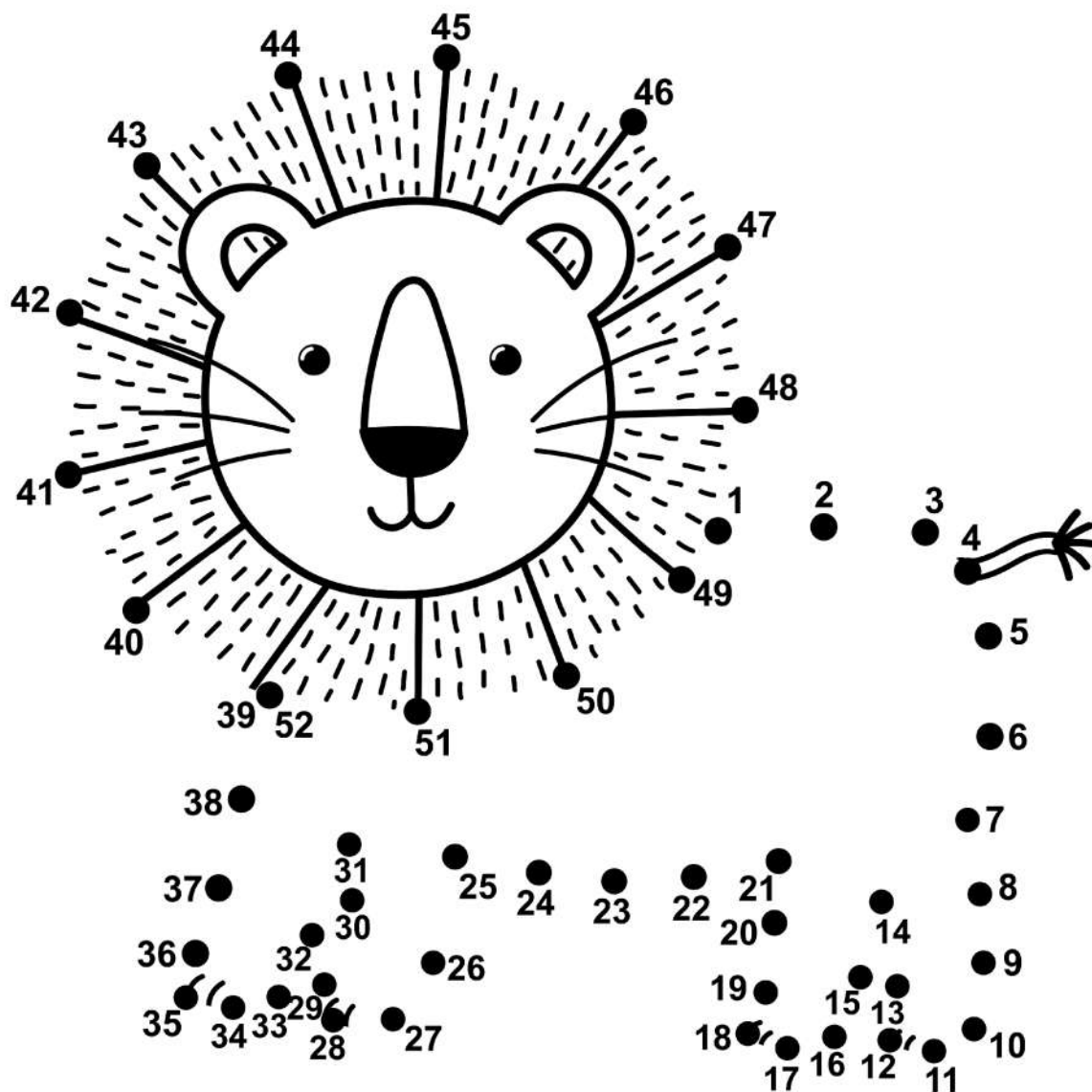



Skriv ordet.

løve

manke

bytte

knurhår

rovdyr

Tegn en løve.



Test din viden om løven!

Er løven et rovdyr eller en planteæder?

kød



planter



Har både hunløven og hanløven en manke?

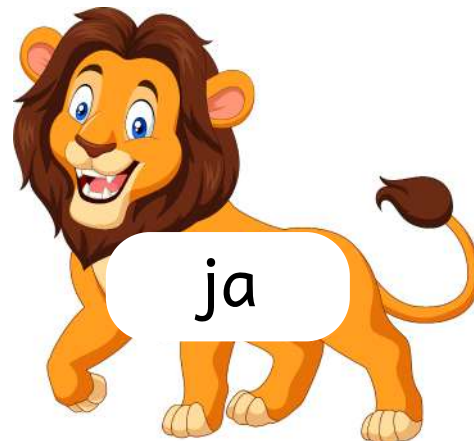

Flodhest



Flodhesten er et meget **farligt dyr**. Faktisk siger man, at det er Afrikas farligste dyr.

Flodhesten har nemlig et **enormt gab**. I **munden** har den lange, skarpe tænder. Den kan bide en tre meter lang krokodille midt over. Hvis den altså vil!

Flodhest



Flodhesten er en **plante-æder**, og den elsker græs. Den spiser 50 kg græs om dagen.

Den lever i Afrikas søer, **floder** og **sumpe**.

Flodhesten er et tungt dyr. Hannen vejer op til 3200 **kg**. Hunnen vejer op til 2500 **kg**!

Find flodhesten mellem skyggerne.
Sæt ring.

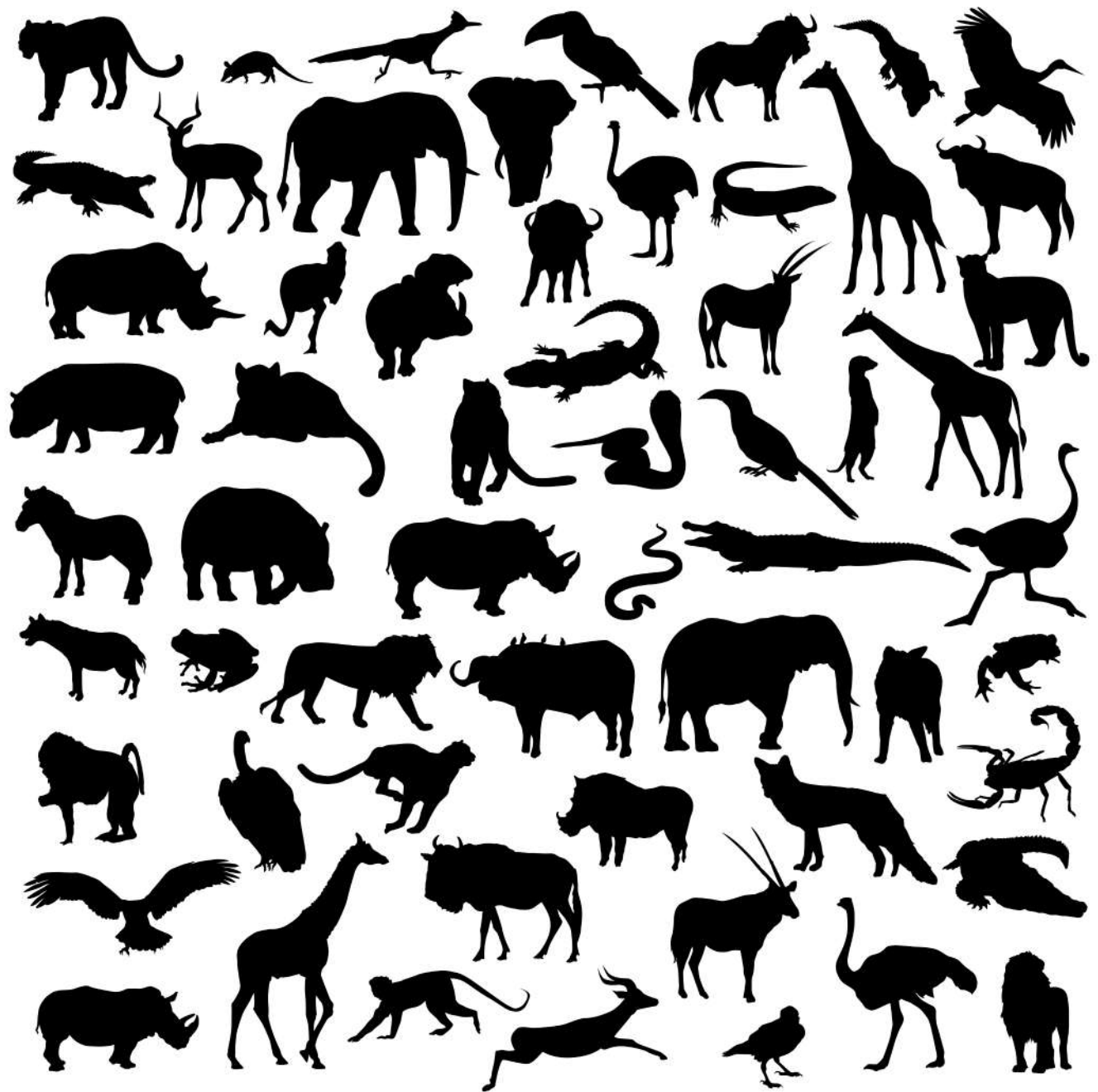



Skriv ordet.

gab

flodhest

græs

planteæder

sump

Test din viden om flodheste!

Hvor lever flodhesten? (sæt kryds)



Blandt træerne i junglen .



I Afrikas søer, floder og sumpe.

Hvad elsker flodhesten at spise?



Græs

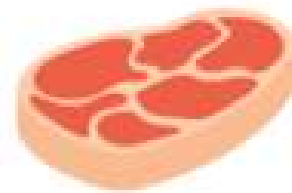

Kød

Test din viden om flodhesten!

Hvor meget græs spiser flodhesten om dagen (sæt ring)?



Hvor meget kan en han flodhesten veje?



Sandt eller falsk

Flodhesten er plante-æder.



Flodhesten lever i bjerge.

Flodhesten har skarpe tænder.

Flodhesten spiser kød.



Næsehorn



Næsehornet er meget stort og meget tungt.
En unge vejer 65 kg ved **fødslen**. Hannen kan veje helt op til 3600 kg!

Næsehornet er en **plante-æder**. Den bruger 12 timer om dagen på at æde græs.

Næsehorn



Næsehornet har en meget **tyk hud**. Huden beskytter den ligesom et skjold.

Næsehornet har også sine genkendelige **horn**. Dem bruger den **i kamp**. Det længste horn målt hos et næsehorn var 166 cm!

Der findes fem slags næsehorn. I Afrika lever to slags. Det største næsthorn er "**det hvide næsehorn**". Det lever på Afrikas savanne.



Skriv ordet.

næsehorn

hud

planteæder

tung

horn

A large grey rectangular area containing five horizontal lines for writing the words.

Find næsehornene mellem skyggerne.
Sæt ring.

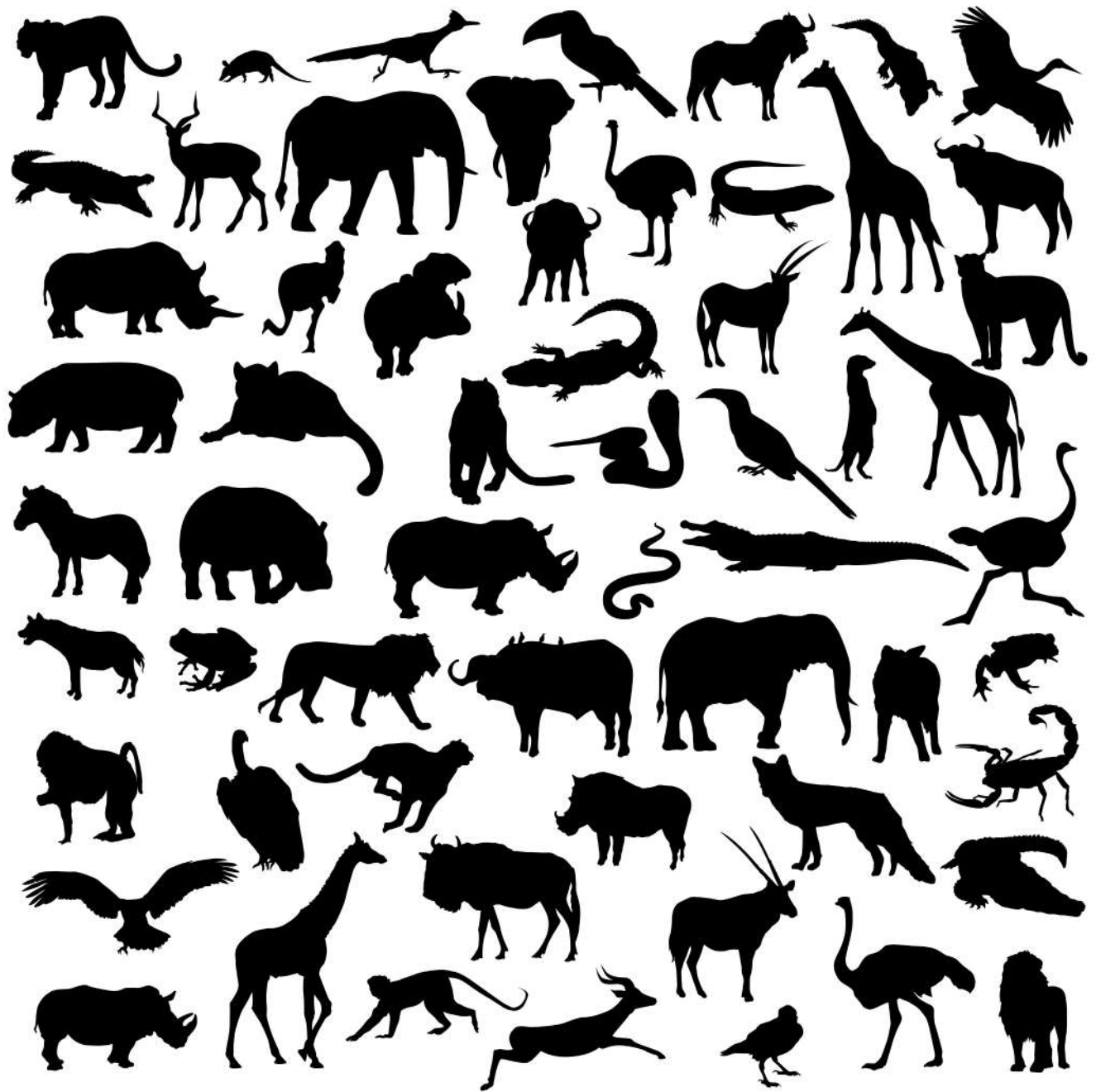

Test din viden om næsehornet!

Hvor meget vejer næsehornet, når det bliver født?
Sæt kryds.



Næsehornet er et rovdyr.
Sæt kryds.

